

設置しようとする地域包括支援センターの概要

| | | |
|-----------------|--|--|
| 届出者 | 所在地 | 銚子市茶畑町65番地 |
| | 名称 | 株式会社 友成会 |
| 地域包括支援センターの所在地等 | 所在地 | 銚子市芦崎町443番地の1 |
| | 名称 | 銚子市西部地域包括支援センター |
| | 担当する区域 | <p>第3日常生活圏域</p> <p>(今宮町、本城町、松本町2丁目、松本町3丁目、松本町4丁目、松本町5丁目、松本町6丁目、長塚町1丁目、長塚町2丁目、長塚町3丁目、長塚町4丁目、長塚町5丁目、松岸町、垣根町、柴崎町、四日市場町、四日市場台、余山町、三宅町、赤塚町、高野町、芦崎町、高田町、岡野台町、三門町、中島町、正明寺町、船木町、白石町、野尻町、小船木町、塚本町、忍町、猿田町、茶畑町、長山町、小長町、富川町、森戸町、笹本町、豊里台、桜井町、諸持町、宮原町)</p> |
| 設置年月日 | 令和5年4月1日 | |
| 営業日 | 月～金曜日(12月30日～1月3日、祝日を除く) | |
| 営業時間 | 8:30～17:30 | |
| 従業者 | <p>看護師 常勤1名</p> <p>社会福祉士 常勤2名</p> <p>主任介護支援専門員 常勤2名</p> <p>その他職員 非常勤1名</p> | |

検査事項

銚子市西部地域包括支援センター

| 項目 | 検査結果 | 備考 |
|----------------------------|--------------------------------------|--------|
| 人員について | | |
| 1以上の常勤の保健師または看護師が配置されているか。 | <input checked="" type="radio"/> 適 否 | 常勤兼務1人 |
| 1以上の常勤の社会福祉士が配置されているか。 | <input checked="" type="radio"/> 適 否 | 常勤兼務2人 |
| 1以上の常勤の主任介護支援専門員が配置されているか。 | <input checked="" type="radio"/> 適 否 | 常勤兼務2人 |

間取図

銚子市芦崎町443-1 ※mは内寸法

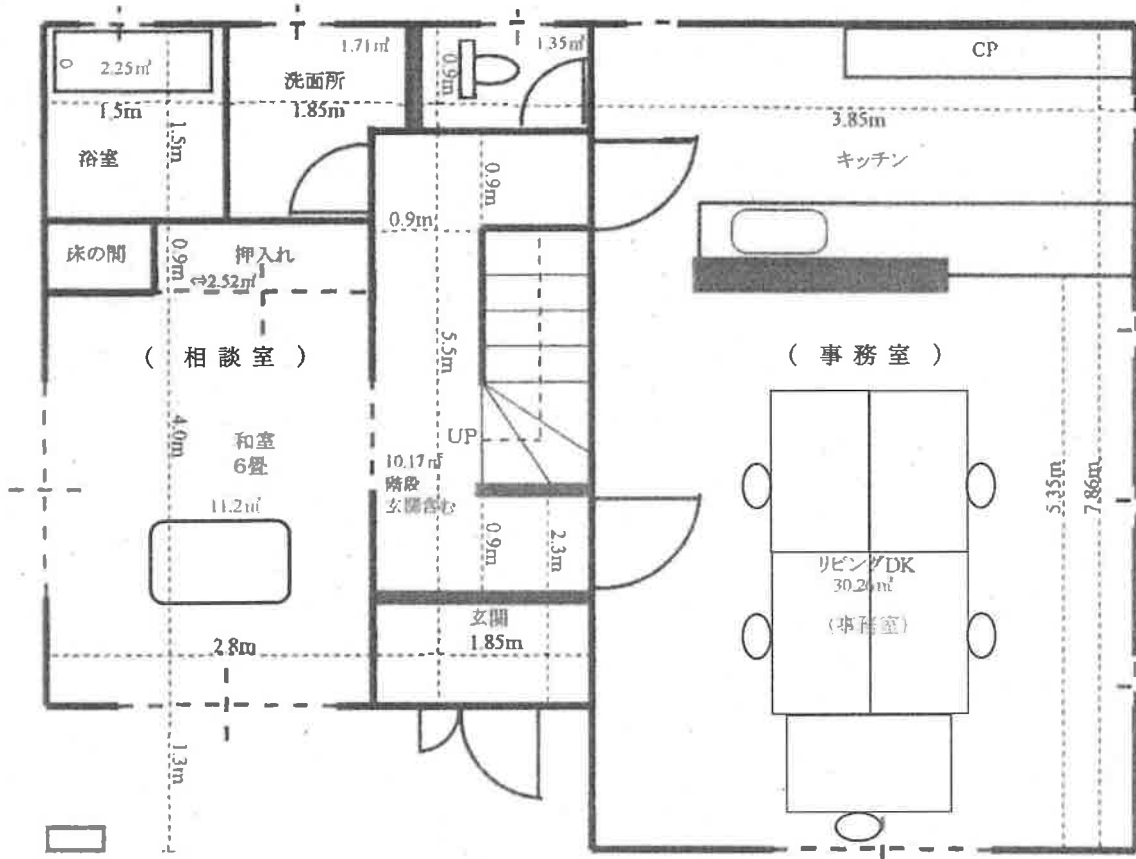

1F 59.46㎡
2F 49.07㎡
計 108.53㎡

※各階段は含む
ベランダ・2F吹抜け
含まず

1F

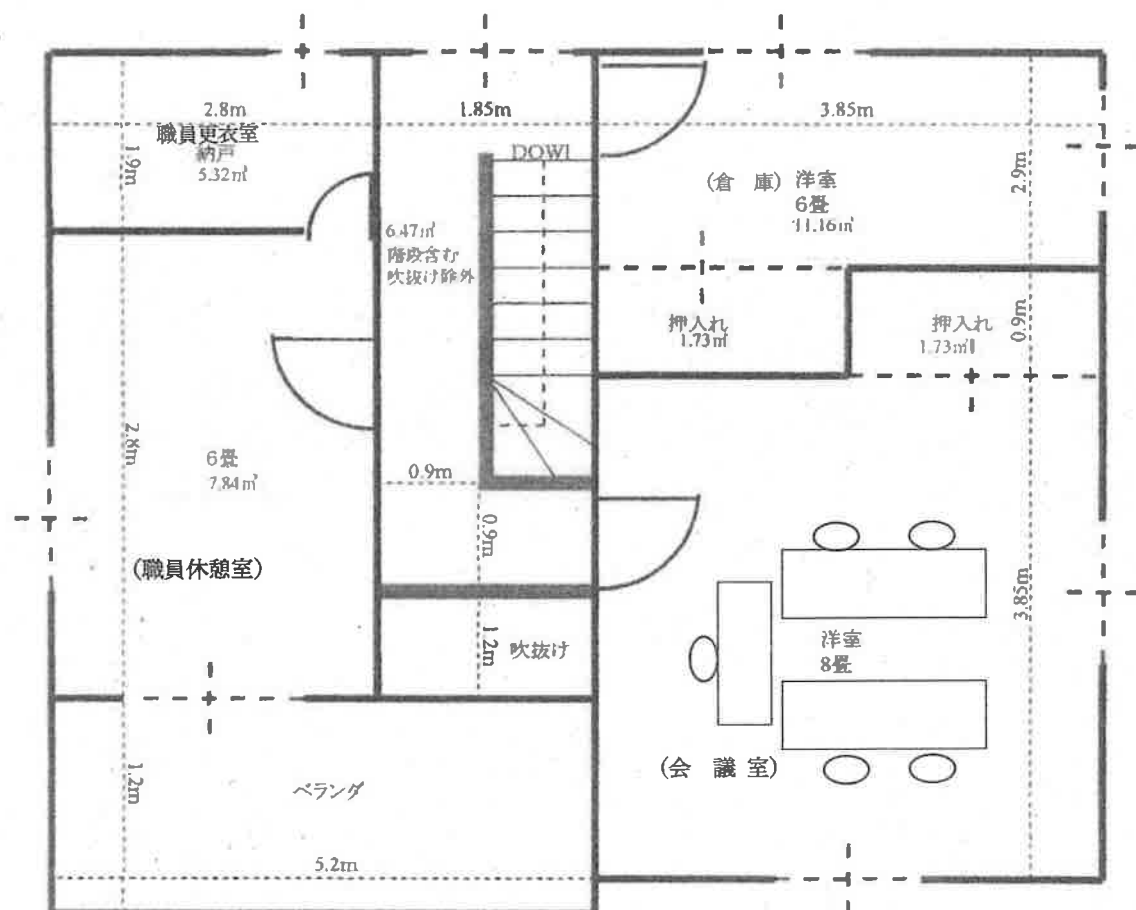

2F

指定しようとする事業所の概要

| | | | |
|------------|--------------------------|--------------------|----|
| 申請者 | 所在地 | 銚子市茶畑町 6 5 番地 | |
| | 名称 | 株式会社 友成会 | |
| 事業所 | 所在地 | 銚子市芦崎町 4 4 3 番地の 1 | |
| | 名称 | 銚子市西部地域包括支援センター | |
| | | 同一敷地内の事業所 | なし |
| | サービスの種類 | 介護予防支援 | |
| 指 定 年 月 日 | 令和 5 年 4 月 1 日 | | |
| 指定の有効期間満了日 | 令和 1 1 年 3 月 3 1 日 | | |
| 営 業 日 | 月～金曜日（12月30日～1月3日、祝日を除く） | | |
| 営 業 時 間 | 8 : 3 0 ~ 1 7 : 3 0 | | |
| 管 理 者 | 峯岸 正樹 | | |
| 従 業 者 | 介護支援専門員 常勤兼務 5 人（管理者兼務） | | |

検査事項

銚子市西部地域包括支援センター（介護予防支援）

| 項目 | 検査結果 | 備考 |
|---------------------------------------|------|---------------|
| 1 人員について | | |
| 管理者は常勤専従か。（兼務も可） | ○適 否 | 地域包括支援センター兼務 |
| 1以上の保健師又は介護予防支援に関する知識を有する職員が配置されているか。 | ○適 否 | 介護支援専門員証交付者2人 |
| 2. 運営について | | |
| 運営規程は定められているか。 | ○適 否 | |
| 勤務体制は定められているか。 | ○適 否 | |