

広報ちょうし

11

Nov.2022
No.1250

広報 銚子

CHOSHI CITY PUBLIC RELATIONS MAGAZINE

特集

銚子の秋、最後のお祭り。



海鹿島保育所
2022年10月12日 最後の運動会

令和5年
4月

入所

入園

受付開始

申問 子育て支援課 ☎(24)8967

申請書

は子育て支援課で配布しています。

市外の保育園などを希望する人は受付期間が異なります。

私立認定こども園の幼児教育利用者が預かり保育を利用する場合、保育の必要性があれば無償化の対象になります。希望者は併せて申請してください。

受付期間 11月28日(月)～12月5日(月) 土・日曜日含む 9時～17時

受付場所 市役所1階 市民ホール(土・日曜日は子育て支援課)

継続の人は郵送による提出も可能です

※新規入所、転園は郵送不可

郵送受付期間

11月1日(火)～27日(日) 消印有効

(28日以降は受付期間内に対面で提出してください)

郵送先 〒288-8601 銚子市若宮町1-1 子育て支援課 保育所入所受付担当

入所(園)は先着順ではありません

受付開始直後は混雑します。分散にご協力を！

対象

次のいずれかに該当する保護者

月48時間以上の就労、妊娠・出産、
保護者の疾病・障害、同居が長期
入院している親族の介護・看護、
災害復旧、求職活動、就学など

(認定子ども園1号認定のみの場合は
これらの要件は必要ありません)





海鹿島保育所の一般公開

来年3月末の閉所にあたり、思い出づくりの1つとして一般公開を行います。要事前申込

▶日時 11月19日(土)、12月11日(日)
13時～15時



▶申込方法

11月11日(金)までに電話かメール

申問 海鹿島保育所 ☎(22) 8510

✉ashika_h@choshinet.or.jp



10月12日 最後の運動会

本城幼稚園

園児募集の停止・閉園

園児数の減少に伴い、本城幼稚園の令和5年度の園児募集を停止し、令和5年3月末で閉園します。

昭和28年の開園から、永きにわたりご支援いただきありがとうございました。

私立幼稚園への入園は、希望する幼稚園へ直接問い合わせください。

問 学校教育課 ☎(22) 8197



「見学できます」

随時見学を受け付けています。申込は各保育所などへ

保育施設	開いている時間	電話番号
第二保育所	7時30分～18時30分	(22) 1559
第三保育所	7時30分～18時30分	(22) 0029
第四保育所	7時30分～18時30分	(22) 2107
銚子保育園	7時30分～18時30分	(24) 7226
外川保育園	7時～18時	(22) 2186
松岸保育園	7時～18時	(24) 8487
聖母保育園	7時～18時	(25) 1121
銚子中央保育園	7時～19時	(23) 6655
東光保育園	7時～18時	(33) 3909
萌保育園	7時～18時	(33) 3677
銚子幼稚園	7時30分～19時	(24) 1849

▲第二～第四は公立保育所、銚子幼稚園は私立認定こども園、そのほかは私立保育園です

提出書類・持ち物

▼新規の人

施設型給付費・地域型保育給付費等教育・保育給付認定申請書

▼継続の人

施設型給付費・地域型保育給付費教育・保育給付認定子ども現況届

▼共通

教育・保育施設入所に関する調査票・就労証明書か自営業申告書・母子手帳(妊娠・出産を理由に入所を希望する人)、保育ができない旨の診断書(疾病・介護を理由に入所を希望する人)、その他保育の必要性を証明する書類、マイナンバーカードなど

令和4年1月2日以降に本市に転入した保護者は、令和4年1月1日現在の住所地の市町村発行の令和4年度課税証明書が必要な場合があります。

詳しくはこちら



地域に根差した活動を応援(寄付)する仕組みをご存じですか？

この指とまれ!

(NPO法人BeCOM)

プロジェクト

お問い合わせ

総務室
☎(24) 8794

銚子円卓会議 協働事務局
☎(25) 8870

▶内容 出る杭を伸ばす風土を、文化に。市民活動を応援する寄付プロジェクトです。

Q どんな活動があるの？

A 伝統文化の継承やSDGsの目標達成につながるものなどさまざま

申込方法

- 1 専用寄付サイト
- 2 寄付つき商品の購入
- 3 寄付箱で寄付

詳しくはこちらから

購入が応援になる！寄付つき商品



千和屋建材×andy's COFFEE STAND
コースター



銚子ビール×ハーブガーデンポケット
銚子灯台コーラ



日本財団 海と日本プロジェクト×銚子チアーズ
犬吠ホワイトIPA

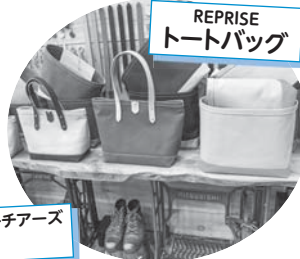

REPRISE
トートバッグ



根本商店
コメの実

企業の協力で、通常価格の中から寄付をいただくものばかり。商品に興味がある人はお問い合わせください

早めの接種でインフルエンザとの同時流行を防ごう！

オミクロン株対応ワクチン接種情報

オミクロン株対応2価ワクチン (BA1 対応型、BA4・5 対応型) は、いずれも従来型ワクチンを上回る効果が期待されます。

「いずれか早く打てるワクチンで1回接種しましょう」

▶接種間隔

前回(2~4回目)の新型コロナワクチン接種日から5か月経過後*(1回のみの接種)

*10月18日現在の情報。国が接種間隔の短縮を検討。詳細は市ホームページかコールセンターへ

▶接種券の発送 前回の接種が6月までの人 → 発送済 7月以降の人 → 順次発送

○集団接種は予約がとりやすい状況

*ワクチンの供給状況で、モデルナ社かファイザー社となります

詳しくはこちら >>>>



初回接種(1・2回目)がまだの人は、年内に完了を！

オミクロン株対応ワクチンは、1・2回目が完了していないと接種できません

問 銚子市ワクチン接種コールセンター

☎(21)5558 9時~17時 土・日、祝日も開設

新型コロナウイルス ワクチン接種

決算

年収541万円の
家計に例えると…
(市決算の約1/5000)

5万7千人の
台所事情

銚子家(市)の家計簿

令和3年度一般会計の決算の内容は？

問 財政室 ☎(24) 8926

令和3年度は、12億2千万円余りの黒字を確保することができました。市の貯金(財政調整基金)も8億円積み増すことができました。しかし、令和3年度末で借金(市債の残高)はまだ266億円以上あり、この借金の返済が大きな負担となっています。これまでになかったような自然災害が各地で起きています。新型コロナウイルス感染症も新たな「災害」と言えるかもしれません。加えて物価高騰など社会経済情勢も大きく変化しています。このような事態にも迅速に、また確実に対応するためには、貯金の額はまだまだ十分とは言えません。

これからもムダの削減に努めるとともに、収入の確保を図り、安定した財政運営を目指します。



収入

令和2年度と
比較して…

現金収入合計	529万円	(△173万円)
給料 (市税)	157万円	(△2万円)
親からの援助 (地方交付税、譲与税・交付金、国庫支出金、県支出金)	294万円	(△148万円)
パート収入 (諸収入、使用料・手数料)	28万円	(△1万円)
お年玉 (寄附金)	6万円	(△3万円)
ローン(借入金) (市債)	44万円	(△19万円)
貯金の取り崩し (繰入金)	5万円	(3万円)
繰越金 (繰越金)	7万円	(1万円)
収入合計	541万円	(△169万円)
貯金残高	50万円	(25万円)

上手へやり繰り
しなご



支出

令和2年度と
比較して…

生活費合計	330万円	(△196万円)
食費 (人件費)	109万円	(△2万円)
医療費 (扶助費)	113万円	(24万円)
光熱水費など雑費 (物件費、補助費等)	106万円	(△218万円)
家、車などの修理代 (維持補修費)	2万円	(0万円)
親せきへのお年玉 (投資及び出資金)	4万円	(2万円)
子どもへの仕送り (繰出金)	50万円	(0万円)
ローンの返済 (公債費)	60万円	(△1万円)
家の小規模改築 (普通建設事業費)	43万円	(△3万円)
貸付 (貸付金)	6万円	(2万円)
貯金 (積立金)	23万円	(17万円)
支出合計	516万円	(△179万円)
余り	25万円	(10万円)
ローン残高	532万円	(△13万円)

もしもの
ときのために
貯金しなくちゃ



市税	皆さんから納めていただいた税金(市民税、固定資産税、たばこ税など)
地方交付税	市の収支不足を補うため国から配られたお金
譲与税・交付金	国税・県税のうち市の取り分として譲与・交付されたお金
国庫支出金	国が市に対して支出したお金
県支出金	県が市に対して支出したお金
諸収入	延滞金、預金利息、雑入など
使用料・手数料	市営施設の使用料や住民票の写しの交付手数料など
寄附金	ふるさと納税など個人、団体からいただいたお金
市債	市が国や銀行から借りたお金
繰入金	市の基金から引き出したお金
繰越金	前年度に残ったお金

人件費	職員の給与や議員報酬など
扶助費	生活保護、障害者支援、医療費助成など福祉に使ったお金
物件費	光熱水費、消耗品費、業務委託料など
補助費等	報償費、負担金、補助金など
維持補修費	公共施設の維持補修費
投資及び出資金	特定の事業を行う団体への出資
繰出金	下水道事業や介護保険事業などの他の会計への繰出金
公債費	市債の元金・利子や一時借入金の利子
普通建設事業費	道路・学校・庁舎など、公共・公用施設の新築・改修などに使ったお金
貸付金	特定の事業を行う団体に一時的に貸し出すお金
積立金	市の貯金(基金)に積み立てるお金

《歳出》

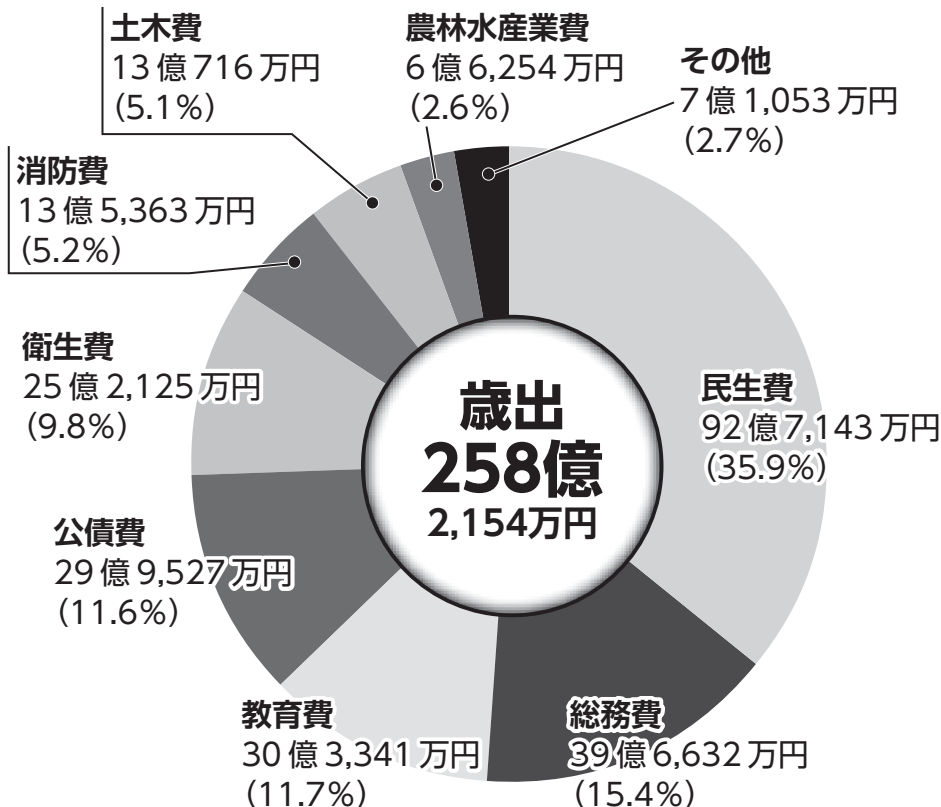

一般会計は、福祉や教育など基本的な行政サービスを行うための会計です。

用語の説明

- 民生費**… 障害者や高齢者に対する福祉、子育て支援などのために使われるお金
- 総務費**… 財産管理、統計、税金の事務などに使われるお金
- 教育費**… 学校教育、生涯学習、スポーツ振興などに使われるお金
- 公債費**… 市が借り入れた借金などの元利償還金
- 衛生費**… ごみ処理、環境保全、コロナのワクチン接種などのために使われるお金

市債現在高

市の借金

市債(学校や道路などの整備に国や銀行などから借りたお金)の令和3年度末現在高は、一般会計と公営企業会計の総額で420億4,573万円。地方交付税として算入される額を除くと、市が実質的に負担する額は203億9,308万円で、全体の48.5%となっています。

会計名	令和3年度末現在高(1)	左のうち交付税算入見込額(2)	市の実質負担額(1)-(2)	市の実質負担割合
一般会計	266億793万円	163億4,534万円	102億6,259万円	38.6%
水道事業会計	50億7,453万円	2億1,075万円	48億6,378万円	95.8%
病院事業会計	3億5,224万円	1億3,058万円	2億2,166万円	62.9%
下水道事業会計	100億1,103万円	49億6,598万円	50億4,505万円	50.4%
合計	420億4,573万円	216億5,265万円	203億9,308万円	48.5%

健全化判断比率

5つの比率で財政の健全度を判断

数値は基準を下回っていますが、県内54市町村の中で、実質公債費比率は54位と最下位、将来負担比率は52位です。市の財政はまだ厳しい状況です。

指標	銚子市	早期健全化基準	財政再生基準
実質赤字比率 ▶ 一般会計の赤字割合	—	12.76%	20.0%
連結実質赤字比率 ▶ 市の全ての会計の赤字割合	—	17.76%	30.0%
実質公債費比率 ▶ 借金の返済がどれ位負担になっているか	12.0%	25.0%	35.0%
将来負担比率 ▶ 将来世代にツケを先延ばししていないか	92.8%	350.0%	

▶ 公営企業はいずれも資金不足は生じず、資金不足比率は生じませんでした。

一般会計 《歳入》



収入と支出の差額は どうするの？

翌年度事業の財源に使われるほか差額の1/2以上は財政調整基金(自由に使える市の貯金)に積み立てられます。

令和3年度末の財政調整基金残高は12億161万円で前年度末3億7,937万円から8億2,200万円ほど上積みできました。

市の決算の状況をやさしく説明した「わかりやすい決算書」を作成しました。
市ホームページでご覧になれます。



譲与税・交付金
22億408万円
(8.1%)

市債
22億1,336万円
(8.2%)

地方交付税
57億3,761万円
(21.2%)

歳入
270億
5,662万円

市税
78億4,054万円
(29.0%)

その他自主財源
23億2,601万円
(8.6%)

国・県支出金
67億3,502万円
(24.9%)

公営企業会計

地方公営企業法が適用される事業として区別されます。
水道事業・病院事業・下水道事業を行う会計です。



企業会計名		収入	支出
水道事業	収益的収支	22億8,901万円	21億8,701万円
	資本的収支	1億7,807万円	8億4,181万円
病院事業	収益的収支	5億3,071万円	5億3,071万円
	資本的収支	8,645万円	1億7,343万円
下水道事業	収益的収支	15億6,285万円	15億608万円
	資本的収支	12億46万円	17億687万円

※資本的収支の差は、各企業会計で留保している資金で対応しました。

特別会計

特定の収入で特定の事業を行うとき、その収支を明確にするために設置する会計です。



区分	歳入	歳出
国民健康保険事業	76億846万円	75億9,993万円
介護保険事業	66億2,474万円	64億6,751万円
後期高齢者医療事業	8億6,513万円	8億6,388万円



choshi
お知らせ
news

ランドセルなど学用品 入学準備を支援します

申問 学校教育室 ☎(24) 8197

お子さんの入学に必要な学用品の購入費を市が援助します。入学前に支給します。希望する人は早めに手続きしてください。

▶対象

令和5年4月に市内小学校に入学予定の子どもがいる家庭で、生活保護は受けていないものの経済的理由で子どもの入学準備に困っている人。詳しくはお問い合わせください。

▶申込方法

学校教育課に備え付けの申請書に必要事項を記入し、関係書類を添えて提出

▶申込期間

11月7日(月)~**12月9日**(金)



choshi
イベント
event

生まぐるをネットで注文 非接触で銚子港水産まつり

問 銚子市漁業協同組合 市場庶務課 ☎(22) 7626

生メバチまぐろのブロックを販売します。ネットで注文、指定日時に受取り。受取りの際はマスクを着用し、係員の誘導に従ってください。入荷状況により販売中止・販売期間を変更する場合があります。

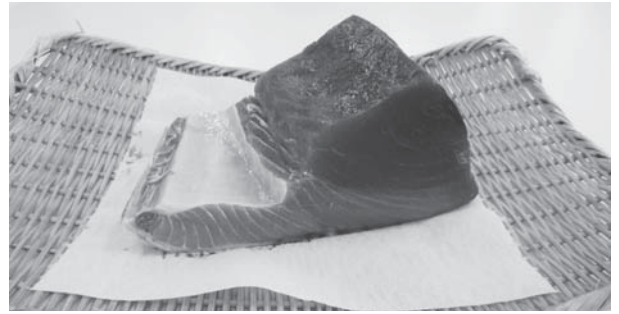

▶販売日時・受取指定日時・受取場所・料金
下のQRコードから確認してください

銚子港水産まつりオンラインショップ▶



choshi
お知らせ
news

旧ごみ袋の使用期限

問 生活環境課 ☎(24) 8764

旧ごみ袋の使用期限が迫っています。可燃(赤色)・旧不燃(青色)のごみ専用袋は普通ごみ袋として、旧資源ごみ専用袋(緑色)は新資源ごみ袋として使用してください。

▶使用期限 令和**5年3月31日**(金)



choshi
イベント
event

防災食が食べられる！ 女性向け防災イベント



申問 海匝地域振興事務所地域防災課 ☎0479(62)0261

災害時に備える防災食を学ぶ。実演実食を通して防災の知識を高めませんか？地域で活躍する女性消防団員の活動も紹介。各回1時間程度。各回先着18人

▶日時 **11月19日**(土) ①**10時30分** ②**13時30分**

▶場所 イオンタウン旭(旭市イの4337-1)

▶対象 銚子市、旭市、匝瑳市に在住在勤在学の女性
(グループ内に女性がいれば男性も参加可、)
グループは最大3名

▶申込方法

11月1日(火)~11月15日(火)に申込書を郵送か持参またはメール
メールアドレス kaiso-tabi@mz.chiba.lg.jp

▶その他

申込書は市役所で配布 ホームページからダウンロード可

防災食・非常時防災
セットをプレゼント





choshi
お知らせ
news

性暴力をなくそう



問 企画室 ☎ (24) 8904

望まない性的な行為は性暴力です。11月12日～25日**望**日は「女性に対する暴力をなくす運動」期間。性暴力をはじめ、配偶者などからの暴力(DV)、ストーカー行為、売買春、セクシュアル・ハラスメントなど、女性に対する暴力は人権を著しく侵害するもので、決して許されない行為です。

女性に対する暴力根絶に向けて考え、暴力のない社会づくりを進めていきましょう。

DV等に関する相談窓口

子育て支援課 平日8時30分～17時15分
☎ (24) 8967

DV相談ナビ 365日24時間
☎ # 8008

警察相談サポートコーナー 平日8時30分～17時15分
☎ 043 (227) 9110

choshi
イベント
event

＼ 銚子の街を輝かせたい！ ＼ 銚子駅前イルミネーション

問 銚子商工会議所青年部 ☎ (25) 3111

銚子駅前イルミネーション2022が銚子商工会議所青年部の皆さんによって開催されます。

昨年に続き今回も、クラウドファンディングで資金調達を行っています。返礼品には、今年で10周年の銚子市公認キャラクター「ちょーぴー」のグッズや、銚子市がモデルといわれているアニメ「アマガミSS」のお礼状をお届けします。詳しくはホームページをご覧ください。

※返礼品の数に限りがあり、募集が終了している場合があります

クラウドファンディング実施期間

10月中旬～
11月28日(月)



点灯イベント

12月3日(土) **14時20分**～

📍 駅前ロータリー



市長コラム 89

【遺産ではない 銚子資産】

銚子市長 越川 信一

銚子の文化資産である郷土芸能を、未来に生きる子どもたちに伝えよう！銚子資産活用協議会と銚子御輿連合会の共催による「郷土芸能のつどい」が10月9日、銚子市役所市民プラザで開かれた。

阪流会・あさひ会・銚祭会が江戸末期に作られた「銚子大漁節」を勇壮に奏で、鼓(つつみ)・大太鼓・篠笛(しのぶえ)を紹介。体験スペースでは、曲に合わせて子供たちが自由に太鼓を叩き、2基の子供御輿も繰り出し、郷土芸能の楽しさ・深さを体感した。

「銚子資産活用協議会」は、銚子御輿連合会、観光ボランティア船頭会、ジオ

パーク市民の会、犬吠埼パークラントン会など31団体が参加。有形・無形の様々な文化財「銚子資産」を活かし、銚子活性化を目指して発足。「銚子時間」をテーマにした国登録有形文化財の旧西廣家住宅(治郎吉川口町)の公開や、化石・土器・民俗資料をネット上で公開する「銚子市デジタルアーカイブ」を展開。

松井和彦会長率いる銚子御輿連合会は、コロナ禍で多くのイベントが中止となる中、「郷土芸能の光を絶やしてはならない。コロナ禍でもできることを考えよう」と感染対策を徹底し、工夫を凝らした体験会を実施してきた。

過去の「遺産」ではない銚子「資産」。これほどバラエティに富んだ資産があるマチはない。長い伝統の中で磨き培われてきた鳴物・御輿は銚子資産の代表格だ。「今を生きる」私たち、銚子資産の価値に触れ、感動し、磨き育て、送り継いでいきたい。

秋の研究成果、集大成をみてください。

大学生のチームワークをみてほしい

青澄祭 (千葉科学大学 学園祭)

11月12日(土)、13日(日) 10時～17時

千葉科学大学マリーナキャンパス
豪華景品が当たる青くじや屋台、お笑い芸人ライブ(要申込)、軽音部やダンス部のステージなどを開催

Twitter >>>



☎ 教学支援部学生課 ☎ (30) 4504



後のお祭り

▲千葉科学大学 学友会学生委員長 ^{あみ}松野亜望さん
「かっこいい学生消防隊の活動を観ることができるのも千葉科学大学ならでは。学生たちの研究発表もお楽しみに」

学園祭に、花火あがるってよ

青澄祭×銚子みなとまつり花火大会

8月に開催できなかった銚子みなとまつり花火大会が青澄祭で帰ってくる。

千葉科学大学と銚子みなとまつり実行委員会が共同で花火を打ち上げます。

☎ 産業振興室 ☎ (24) 8932

(銚子みなとまつり実行委員会事務局)

11月13日(日)

17時30分～30分間程度

雨天・強風時中止

☎ 銚子マリーナ海水浴場

会場周辺の立ち入りが規制されます >>>



17時以降、大学のキャンパス内には入れません。銚子マリーナ海水浴場周辺でご観覧ください



華麗な舞、躍動感ある旗に心躍る。

華やかな衣装も楽しんで

黒潮よさこい祭り

11月27日(日) 10時～18時30分

全国から約40チームが参加

黒よさ屋台村にキッチンカーも多数出店

スケジュールなど詳しくはこちら >>>



決戦を勝ち抜いた10組が

ファイナルパレード 16時～ シンボルロード会場

ファイナルステージ 17時～ 市役所会場

サポーターズシートで座ってじっくり観る

協力金 1席1,000円

▶前夜祭 11月26日(土) 15時30分～
(会場は後日特設サイトで発表)

問 黒潮よさこいまつり実行委員会

☎ (25) 5889

check /
旗が重要!
各チームの旗に注目



▲黒潮よさこい祭り 実行委員長 ^{まさき}天野匡基さん
「全国から参加者が集う、よさこいの甲子園のような大会を目指したい。3年ぶりの臨場感を堪能してください」

銚子の秋、最

会場 市役所、シンボルロード、河岸公園、飯沼観音

駐車場 唐子町公園、銚子中グラウンド

通行止め区間(9時～18時) トイレ 身障者用トイレ 駐車場

演舞会場 ※当日は相当の混雑が予想されますので、ご来場は公共交通機関をご利用ください

利根川

↑至神栖市

唐子町公園

銚子大橋

市役所会場 (本部)

ヒゲタ 醤油

利根川 会場 河岸公園

シンボルロード 会場

飯沼観音 会場

銚子銀座通りココロロード

H



黒潮野球フェスティバル

銚子出身の元プロ野球選手をコーチに迎え、野球の面白さを伝えます。経験年数や目的別のメニューを体験できます。初心者大歓迎

コーチ 木樽正明さん、篠塚和典さん
ベースランニング、バットで飛ばす競争 スポーツ栄養学学習など

▶日時 11月23日(水祝)
10時～14時30分

▶場所 銚子スポーツタウン

▶対象

①幼稚園～小学生②少年野球経験者
③保護者④野球指導者(各先着30人)

▶申込方法

氏名、年齢、野球経験年数、電話番号、住所を明記し11月15日(火)までにメール

問 銚子スポーツタウン ☎(30) 1800

✉info@choshi-sportstown.com



甲種防火管理新規講習



▶日時 12月21日(水)、22日(木)
9時50分～16時50分頃

▶場所 市民センター

▶料金 8,000円 ▶定員 80人

▶対象

防火管理者の選任義務がある事業所で防火管理者として選任される予定の人

▶申込方法

インターネット・FAX(消防本部予防課に備え付けの受講申込書(日本防火・防災協会のホームページからもダウンロード可)に必要事項を記入し、千葉県消防設備協会へ送信)

▶申込期間

[1次] 11月8日(火)～11月15日(火)

[2次] 12月3日(土)～12月4日(日)

※1次で定員に達した場合は2次募集なし

申 (一財)日本防火・防災協会

FAX03(6274)6977 9時～16時
インターネット(上のQRコードから)

問 (一社)千葉県消防設備協会

☎043(306)3871

消防本部予防課 ☎(22)3295



市役所庁舎の耐震補強工事

市役所庁舎では、現在SRF工法による耐震補強工事を実施しています。

大地震による建物の倒壊を防ぐために庁舎内の柱にポリエステル製の補強材を巻き付ける工事で、年内に完了する予定です。

しばらくの間、ご迷惑をおかけしますが、ご理解ください。

問 管財室 ☎(24)8900



社会保険料(国民年金保険料)控除証明書を送付

国民年金保険料は、納付した全額が、所得税・住民税の社会保険料控除の対象です。1年間に納付した国民年金保険料の額を証明した控除証明書が、日本年金機構から送付されます。

年末調整が確定申告で国民年金保険料を社会保険料控除として申告する場合はこの証明書を添付してください。

▼1月1日～9月30日に納付した人

11月上旬発送

▼10月1日以降に今年初めて納付した人

令和5年2月上旬発送

問 ねんきん加入者ダイヤル

☎0570(003)004(ナビダイヤル)050から始まる電話でおかけになる場合は

☎03(6630)2525



銚子市戦没者追悼式

戦没者と戦災死没者に追悼の誠をささげ、平和を祈念します。

▶日時 11月19日(土) 10時～11時30分

▶場所 市民センター

問 社会福祉室 ☎(24)8195



肥料価格高騰対策のご案内

本年秋肥と来年春肥の肥料コスト上昇分の一部を支援します。

それぞれ申込期限が異なります。

詳しくは、千葉県農業再生協議会のホームページをご確認ください。

▶対象 化学肥料低減に取り組む農業者

問 千葉県安全農業推進課

☎043(223)2888

千葉県生産振興課

☎043(223)2882

ご注意ください



新型コロナウイルス感染症拡大の状況により、掲載している行事が中止になる場合があります。あらかじめ主催者に開催の可否を確認してください。



防災行政無線訓練放送

全国瞬時警報システム(Jアラート)を活用した訓練放送を実施します。防災行政無線の屋外スピーカー、防災ラジオから放送が流れます。訓練です。実際に避難する必要はありません。

▶日時

11月2日(水) 10時、16日(水) 11時

問 危機管理室 ☎(24)8193

お出かけは
マスク戸締り 火の用心

空気が乾燥して、火災が起こりやすい季節です。11月9日～15日は秋季全国火災予防運動。火の元には充分注意を。住宅用火災警報器の電池切れや故障は点検ひもを引くか点検ボタンを押せば簡単に確認できます。月に1回は点検を。設置から10年が交換の目安です。

住宅用火災警報器の訪問調査

11月中、市内100世帯を対象に消防職員が訪問し、設置状況などを調査します。消防本部では、消火器や住宅用火災警報器の販売や点検は行っていません。

火災予防ポスター展の入賞作品を掲示

▶期間 10月28日(金)～11月15日(火)

▶場所 イオンモール銚子

《銚子市長賞 本城小 大根苺愛さん》



問 消防本部予防課 ☎(22)3295

仲間と銚子を守りませんか？
消防団員大募集

申 消防本部消防総務課 ☎(22)3296

中止します

新型コロナウイルス感染症の感染拡大防止のため中止するイベント

市民チャリティダンスパーティー

同実行委員会 野口さん ☎(33)0640

菅原大神秋の祭礼

11月25日(金)に開催予定の菅原大神秋の祭礼は中止です。令和5年2月25日(土)の春の例祭も中止です。

同 観光商工課 ☎(24)8707



骨粗しょう症予防教室

介護を必要とする主な原因は骨粗しょう症。予防策、治療方法、食生活の見直し方をアドバイスします。

▶日時 11月17日(木)
10時～11時30分

▶場所 保健福祉センター

▶講師 三枝整形外科 三枝超さん
健康づくり課 管理栄養士

▶申込期限 11月10日(木)(先着30人)

▶申問 健康づくり課 ☎(24)8070



障害について考える ピアサポート講演会

▶演題 発達障害とは～理解と支援～

▶日時 11月19日(土)
13時30分～15時30分

▶場所 勤労コミュニティセンター
2階ホール

▶定員 60人(先着順)

▶講師 千葉科学大学看護学部
教授 渡辺浩美さん

▶申問 銚子市地域活動支援センター
かんらん ☎(24)7730



NPO法人千葉健康生きがい支援ネット 山野草こけ玉づくり

▶日時 11月13日(日)13時～15時

▶場所 こも浦荘

▶定員 20人(先着順)

▶講師 堀田厚さん(造園師)

▶受講料 無料。材料費自己負担

▶申問 山口さん ☎(23)2771



絵画と工芸展

▶日程 11月10日(木)～11月13日(日)
10時～16時30分

▶場所 ジオパーク・芸術センター
(旧第八中学校)

▶申問 明石さん ☎(23)0051

千葉科学大学附属高等学校 学校説明会

通信制課程 普通科(広域制)



▶申問 千葉科学大学附属高校 ☎(30)4800 ✉cish@ml.cis.ac.jp

▶日時

11月6日(日)、12月3日(土)、

令和5年1月21日(土)、2月11日(土) 10時～12時

▶場所

千葉科学大学本部キャンパス内(オンラインも可)

▶申込方法

開催日の3日前までに電話かメール

※生徒がおでん屋さんや展示を披露!

11月12日(土)、13日(日)は文化祭を開催

通信制って
なんか気になる。



千葉科学大学市民公開講座



▶場所

千葉科学大学マリーナキャンパス 防災シミュレーションセンター

▶定員 各40人

▶申込方法

開講日の5日前(土・日、祝日除く)までに、電話かFAX、メール

▶申問 同学学務運営部庶務課

☎(30)4500 FAX(30)4501

✉renkei@ml.cis.ac.jp

テーマ	日時	対象
ジェネリック医薬品って なんですか?	11月14日(月) 15時～16時	社会人
ローカルビジネスプロデュース	11月16日(水) 15時～16時	社会人
リスクはどのように判断されて いるか	12月3日(土) 10時～11時	高校生 社会人
中小企業における従業員の横領 について	12月11日(日) 10時～11時	高校生 社会人



電力・ガス・食料品等 価格高騰緊急支援給付金



価格高騰の影響が大きい低所得世帯に、新たに

1世帯あたり**5**万円を支給します(1回限り)

住民税非課税世帯等給付金を受給した世帯も、**あらためて支給対象**となります

住民税非課税世帯

(世帯全員の令和4年度分住民税均等割が非課税の世帯)

① 令和4年9月30日時点で本市在住の世帯(②を除く)

»»» 11月上旬に確認書が届きます

② 令和4年1月2日以降に転入者がいる世帯

»»» 11月上旬に案内文が届きます

家計急変世帯

(収入が激減し、住民税非課税世帯と同様になった世帯)
申請が必要です。詳しくはコールセンターへお問い合わせください。

▶申問 同コールセンター ☎0120(166)123

8時30分～17時 平日のみ開設

「ちょーぴーのやさしさ便利帳」に

高齢者向けの「やさしいサービス」を載せませんか?



▶申込期限 11月30日(水) ▶申問 高齢者福祉課 ☎(24)8754

動物による 危害防止対策強化月間

人が犬にかまれる事故が、令和3年度は県内で182件発生しました。動物による事故や迷惑を防止しましょう。

問 海匠保健所 ☎(22) 0206



地球温暖化を考えるアニメ上映会 「ガラスの地球を救え！」

▶日時 11月20日(日)
【第1部】14時～(小学生向け)
【第2部】15時10分～(中学生、高校生向け)

▶場所 市民センター 大ホール

▶申込方法
市内小・中学校、市立高校へ配布したチラシから予約(先着各80人)

問 地球温暖化防止活動銚子 桶谷さん
☎090(2527)8774

余山貝塚美化の会 環境美化活動

▶日時 11月27日(日) 9時～11時
※当日8時で雨天の場合は中止

▶集合場所
三嶋神社(余山町)脇空地

▶その他
申込不要。道具は当会で用意します

問 同会事務局 信田さん
☎090(1033)0979

まちの保健室

千葉科学大学看護学部が毎月違うテーマで開くまちの保健室。健康や介護に関する相談にも応じます。

▶テーマ 楽しく子育て

▶日時
11月13日(日)
13時30分～15時30分

▶場所
イオンモール銚子2階
しおさいプラザ

▶その他 参加無料
問 千葉科学大学 市原さん
☎(30)4809

就職をサポート 専門知識と技能を習得

▶募集期間 10月11日(火)～11月24日(木)
▶募集科 産業機械オペレーション科
1月生
(4か月訓練)

荷役機械・建設機械に関する8つの資格が無料で取得できます

▶場所 ポリテクセンター君津
(君津市坂田428)

▶見学会日時 11月8日(火)、15日(火)
13時15分～16時

問 ポリテクセンター君津 訓練課
☎0439(57)6313

若者サポートステーション 銚子サテライト就労支援

コミュニケーション講座、応募書類の書き方、面接指導、個別相談、家族会講座などを行います。

▶日時 11月7日(月)、12月5日(月)
10時～17時

▶場所 勤労コミュニティセンター1階
▶対象 15～50歳未満の人とその家族、親戚

▶その他 要事前予約。参加無料

申問
ちば北総地域若者サポートステーション
☎0476(24)7880

参加者募集/ 七ツ池公園清掃・草刈り

▶日時 11月13日(日) 9時～11時

▶場所 七ツ池

▶その他
軍手持参。ゴミ袋は用意します
雨天中止

問 七ツ池再生委員会 野平さん
☎090(3540)0550

第4回利根川下流部 自然再生シンポジウムin香取

水郷・利根川の魅力と自然を再認識し、地域の発展につなげるためのシンポジウムを開催します。

▶日時 12月2日(金) 13時～16時

▶場所 香取市小見川市民センター
いぶき館(香取市羽根川38)

▶その他
申込方法など、詳しくはホームページをご覧ください

申問 利根川下流河川事務所
☎0478(52)6366

夢を叶える 銚子創業スクール

創業の基礎知識を習得できます。

▶日程
令和5年1月14、21、28日、
2月4、11、18日 土曜日(全6回)

▶時間 13時～17時10分
(内容によっては17時20分まで)

▶場所
銚子商工会議所会館5階 大会議室

▶費用 3,000円(学生は無料)

▶定員 30人

▶申込方法
同所に備え付けの申込書に必要事項を記入しFAXか持参。申込書はホームページからもダウンロードできます

申問 銚子商工会議所
☎(25)3111 FAX(22)6229

狩猟期間が始まります

狩猟期間は、11月15日から令和5年2月15日までです。狩猟者はマナーを守り、安全な狩猟に努めましょう。

野外で活動する人は、目立つ服装やラジオなど音の出る物を携行して安全対策をしてください。

問 千葉県自然保護課 ☎043(223)2972

海岸清掃と漂着物の調査 海のゴミを調べてみよう

▶日時 11月6日(日) 10時～11時

▶場所 君ヶ浜しおさい公園駐車場
(君ヶ浜駅東側海岸)

▶その他 申込不要。雨天中止
清掃用具は用意します

申問 地球温暖化防止活動銚子
布施さん ☎090(7286)6096

ちばボランティアナビ

千葉県が運営するボランティアマッチングサイト

詳しくはこちら >>>>

問 千葉県地域ボランティア事務局
☎050(3176)6182

自衛官候補生を募集

▶資格 18歳～33歳未満
▶受付 年間を通じて実施
▶試験日 受付時にお知らせします

問 自衛隊旭地域事務所
☎0479(62)0971

市民センター 秋冬の教室・講座

市内在住に勤の人が対象

申問市民センター ☎(22) 0340



手編み教室

かぎ針を使って座布団を作ります

▶日時 **11月15、22、29日**

火曜日(全3回)

13時30分～15時30分

▶場所 同センター 会議室

▶持ち物 毛糸玉、かぎ針、毛糸用とじ針、はさみ、筆記用具

▶申込方法 11月1日(火)10時から電話(先着10人)



ハーブソルト作り教室

ハーブソルト作りと簡単調理

▶日時 **11月26日(土)** 10時～12時

▶場所 同センター 調理実習室

▶材料費 1,300円

▶持ち物 エプロン、三角巾、ふきん2枚、筆記用具

▶申込方法 11月5日(土)10時から電話(先着8人)



七宝焼き教室

七宝焼きの基本を学び、キーホルダー(ひし形)を作ります
親子の部(小学生とその保護者)・一般の部があります

▶日時 **12月11日(日)**

10時～12時(親子)、13時30分～15時30分(一般)

▶場所 同センター 会議室

▶材料費 1個1,000円程度

▶申込方法 11月12日(土)～20日(日)

10時から電話(各回先着10人(組))

市民センター情報

開館時間 9時～17時

11月の休館日 毎週月曜日、3日(木祝)、23日(水祝)



天体観望会

皆既月食を観察。申込なしで参加できます。雨天曇天中止

▶日時 **11月8日(火)** 18時30分～20時

▶場所 同センター 東側駐車場



女性のための健康づくり栄養講座 ～身体の中から美しく～

秘められた野菜のチカラなど楽しく学びます

▶日時 **11月17、24日** 木曜日(全2回)

13時30分～15時

▶場所 同センター 会議室

▶申込方法 11月1日(火)10時から電話(先着20人)



クリスマスの飾り作り教室

▶日時 **12月8日(木)** 13時30分～15時30分

▶場所 同センター 会議室 ▶材料費 3,000円

▶持ち物 はさみ、グルーガン

▶申込方法 11月24日(木)10時から電話(先着12人)



やさしい筋トレ教室

▶日時 **12月2、9、16、23日** 金曜日(全4回)

13時30分～14時30分

▶場所 同センター ホール

▶持ち物 ヨガマット、汗拭きタオル

▶申込方法 11月18日(金)9時45分～10時に来館

(20人 申込多数の場合は抽選。運動系教室は毎月受講不可)

予告 次回、2月は火曜日のストレッチ

野口皮膚科クリニック

広告

院長 野口雅博

診療時間／午前 9:30～12:00(予約なしの診察)
平日午後は原則として15:50～17:45(受付17:40)ですが、
詳細はお問い合わせ下さい(午後の予約は廃止)
木曜午前、土曜午前には診療を行います

休診日／月曜、木曜午後、土曜午後、日曜、祝日※小児皮膚科は休診

銚子市本城町3-57(銚子市役所から車で3分 利根川沿い通り)

☎0479-30-7007

広告

銚子電力



あなたの電気代の一部が市に寄付されて銚子のために使われるよ!!



チヨウジデンキ
Choshi Denki

銚子の電力会社は
銚子電力!!
電気を使うだけで
地元貢献

☎ 0479-21-5023

〒288-0047

銚子市若宮町1-1 市役所2階

銚子電力 検索

11月11日～17日は税を考える週間

小・中・高校生の税に関する作品展

- ▶日時 11月5日(土)～17日(木) 10時～21時
- ▶場所 イオンモール銚子1階 太陽の広場

税理士会銚子支部による税の無料相談

- ▶日時 11月5日(土) 13時～16時
 - ▶場所 イオンモール銚子1階 太陽の広場
- ☎ 銚子税務署 ☎(22) 1571

千葉県下一斉 滞納整理強化期間

10月～12月。千葉県と県内全54市町村は連携して滞納整理に取り組んでいます。

不動産の合同公売

滞納者から差し押えた土地、木造家屋などの公売を予定しています。ぜひご参加ください。

- ▶日程 11月10日(木)
 - ▶入札時間 10時～11時 ▶開札時間 11時2分
 - ▶公売場所 千葉市美浜区役所4階 講堂
- ※入札には物件ごとに決められた公売保証金を納付する必要があります。詳しくは県ホームページをご覧ください。
☎ 県税務課 ☎043(223)2127

口座振替が便利

お忘れなく！個人事業税(第2期分)の納付

- ▶納期限 11月30日(水) *納税通知書は11月中旬に送付
- ☎ 旭県税事務所銚子支所 ☎(22) 5907

公正図書館情報

開館時間 9時～17時(水曜日は19時まで)
11月の休館日 毎週月曜日、30日(水)
☎ 公正図書館 ☎(25) 3069

おはなし会

幼児～小学校低学年向け読み聞かせ

- ▶日時 11月2、9、16日 水曜日(全3回)
15時30分～15時50分
- ▶場所 同館3階 和室

親子おはなし会

乳児・幼児向け絵本の読み聞かせ

- ▶日時 11月16日(水) 11時～11時30分
 - ▶場所 同館3階 和室 ▶対象 0～3歳児と保護者
- ☎ 11月4日(金)9時から同館へ電話か直接(先着4組)

借金やヤミ金融に関する無料相談会

借金やヤミ金融被害のことでお悩みの人を対象に弁護士や司法書士による無料相談会を開催します。

- ▶日時 12月6日(火)
10時～16時(受付は15時まで)
 - ▶場所 市役所1階 市民ホール **事前予約制(先着順)**
- ☎ 消費生活センター ☎(24) 8194

市民文芸

俳句

行く秋や道はどこかへ続いている

常世田節子(松岸町)

石尊の森にからまる烏爪

琉毘素人(西芝町)

角砂糖ひとつ増やして秋思かな

日光 正春(三崎町)

短歌

ふるさとの母の墓前に詫び感謝

泣いては笑い秋の夕暮れ

外村 越子(春日町)

和歌の道説き呉れし父今はなく

水基文は我への形見

伊藤 芳子(三軒町)

降雹にて傷ある梨の箱の中

詫び状ありて心に沁みる

三浦美代子(小畑町)

家を売るなら 片付け不要!!

全国180店舗の **イイエステーション** が

空き家そのまま 買取ります!

イイエステーション 銚子店 ☎0120-006-862

千288-0041 千葉県銚子市中央町15-1 マンション1階
千葉県知事(1)第17424号

どんな古い家でもご相談ください。ご来店、お電話お待ちしております。

創業101年

みみ **補聴器体験会** 実施中

銚子市で唯一の認定補聴器専門店

最新防音室完備 **エレガンス天昭堂**

補聴器は非課税商品です ☎0479-22-2789 銚子市若宮町3-5

困ったときは、ここに相談

時…日時 所…場所 問…予約・問合せ

心配ごと

時 4日(金)、18日(金)
10時～12時、13時～15時
所 保健福祉センター
問 社会福祉協議会 ☎(24) 8189

消費生活・契約・多重債務

時 月～金曜日(祝日除く)
9時～16時
所 市役所1階 消費生活センター
問 同センター ☎(24) 8194

福祉総合相談

時 365日 24時間受付
所 海匠ネットワーク(旭市口の838)
問 中核地域生活支援センター
☎0479(60) 2578

ボランティア

時 9日(水)、16日(水)
10時～12時、13時～15時
所 保健福祉センター
問 社会福祉協議会 ☎(24) 8189

市税納付

時 休日 13日(日) 9時～12時
夜間 2日(水)、16日(水)
いずれも20時まで
所 市役所1階 8番窓口
問 債権管理室 ☎(24) 8954

福祉総合相談 銚子サテライト

時 8日(火)、22日(火) 10時～16時
所 市役所1階 市民相談センター
問 海匠ネットワーク
☎0479(60) 2578

法律

要予約 30分2,000円

時 毎週木曜日(祝日除く)
13時30分～16時30分
※予約は平日10時～11時30分、13時～16時
所 銚子商工会議所会館2階
問 銚子法律相談センター(千葉県弁護士会)
☎043(227) 8954

家庭児童

時 月～金曜日(祝日除く)
8時30分～17時15分
所 保健福祉センター
問 健康づくり課 ☎(26) 3777

相続・遺言・官公庁への許認可書類作成

時 12日(土) 13時～16時
所 旭市海上公民館(旭市高生1)
問 千葉県行政書士会東総支部・
宮負行政書士 ☎0479(68) 3175

一般

時 火・水・木曜日(祝日除く)
9時～16時
所 市役所1階 市民相談センター
問 同センター ☎(24) 8734

交通事故

要予約

▶相談員/千葉県交通事故相談員
時 14日(月) 10時～15時
所 市役所1階 市民相談センター
問 同センター ☎(24) 8734

税に関すること

要予約

時 15日(火) 10時～16時
※予約受付は平日13時～16時
所 銚子商工会議所会館2階 小会議室
問 千葉県税理士会銚子支部
☎(22) 3901

住宅・リフォーム

▶相談員/銚子建設協同組合
時 15日(火) 9時～12時
所 市役所1階 市民相談センター
問 同センター ☎(24) 8734

経営なんでも

要予約

時 10日(木) 10時～16時
※1週間前までに予約
所 銚子商工会議所会館3階
第3A会議室
問 銚子商工会議所 ☎(25) 3111

相続・登記・法律

要予約

時 12日(土) 13時～17時
※10日(木)までに要予約
所 旭市海上公民館(旭市高生1)
問 千葉司法書士会八日市場支部
☎0479(22) 0186

人権・行政のお悩みごと

▶相談員/人権擁護委員・行政相談委員
時 9日(水) 13時～16時
所 市役所1階 市民相談センター
問 同センター ☎(24) 8734

若者の自立支援

要予約

時 21日(月) 10時～17時
所 イオンモール銚子2階 しおさいプラザ
問 千葉北総地域若者サポート
ステーション ☎0476(24) 7880

労働

時 月～金曜日(祝日除く)
9時30分～17時
問 連合千葉 ☎0120(154) 052



精神障がい者ピアサポート

要予約

▶相談員/同じ疾病経験者
時 17日(木) 15時～16時30分
所 かんらん(東芝町5-1)
問 同所 ☎(24) 7730
対象者:18歳以上の人

事業承継なんでも

要予約

時 25日(金) 10時、13時、14時30分
所 銚子商工会議所会館3階 第3A会議室
問 同所備え付けの申込書でFAXか持参
問 銚子商工会議所
☎(25) 3111 FAX(22) 6229

精神保健福祉相談

要予約

▶相談員/精神科医師
時 9日(水) 13時30分～15時
所 海匠保健所(清川町)
問 海匠保健所八日市場地域保健センター
☎0479(72) 1281

うちの子「結婚」しないのかしら?

独身のお子様の結婚相談承ります



お子様の結婚に関するお悩み、
プロの仲人がお答えします。

まずはお気軽に仲人にご相談下さい

☎043-312-3246

マル適マーク CMS 認証 結婚相談所ムスペル

広告

業務スーパー 銚子店

ウイルス対策グッズもお買得!!

不織布マスク(50枚入り) 278円
アルコールスプレー1L 457円



千葉県銚子市長塚町
3丁目296番地
TEL: 0479-21-5611
営業時間 9:00～20:00
駐車場: 50台

広告



愛すべき銚子弁。
知らない言葉は、
家族や近所のおじさ
んおばさんに発音を
教えてもらいましょ
う。いつの間にかあ
なたも便利な銚子弁
のとりこになるはず。

「いっちょまわり」＝「一巡すること」

〔使用例〕 あんだおめえ、大荷物だーなあ！

バーゲンだから、いっちょまわりしてっだよ。

銚子弁素材写真を募集しています。

銚子のことばをタテ位置写真で表現して投稿してください。写真はデータでもプリントしたものでも可。メールか郵送、持参、インスタグラムで「#使ってみよう銚子弁」をつけて投稿のいずれかの方法で応募してください。応募作品は市内の公共施設などで展示する場合があります。

応問 秘書広報課(市役所3階)

☎(24) 8823

✉koho@city.choshi.lg.jp



ときどき
ぼうさい
通信

11月末でアナログ防災放送を停止

問 危機管理室 ☎(24) 8193



使用できます



▲デジタル防災ラジオ

使用できません

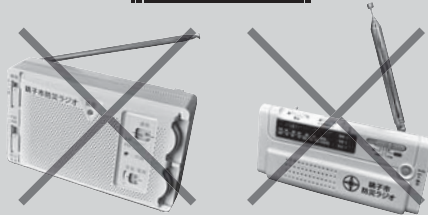

▲防災放送が停止するアナログ防災ラジオ

デジタル防災ラジオ 販売場所 市役所2階 危機管理室
販売価格 1台 2,000円

ハザードマップを確認しよう

洪水や津波の被害が予想される区域を確認。指定緊急避難場所や避難経路も確認して、災害に備えましょう。避難先は市の指定緊急避難場所だけではありません。安全な親せきや知人宅への避難を検討しましょう。

有限会社 金野ルーフ 創立69年

屋根の事なら何でもお気軽にお問合わせ下さい。

瓦屋根診断技士が調査致します!! **無料**

かるーい屋根も取扱あります!!

〒288-0837
千葉県銚子市長塚町3-161

☎ 0479-22-2259 0120 68-2259

広告

株式会社

高橋測量設計事務所

(土地家屋調査士事務所併設) 土地家屋調査士 高橋 宏明

登記・測量・調査 境界問題相談

〒288-0056 銚子市新生町1丁目116

TEL 0479-22-6151 FAX 0479-22-6152

http://www.takasoku.e-choshi.jp/
E-mail : takasoku@e-choshi.jp

広告



11月の納期

納付は口座振替が便利です

納期限は11月30日(水) ●国民健康保険料…第5期

●介護保険料(65歳以上)…第5期 ●後期高齢者医療保険料…第5期



子育て広場

☎ 健康づくり課 ☎ (26) 3777

▶時間 9時～12時 ▶場所 保健福祉センター

4、11、18、21日は、13時～16時も実施します

11月のおやすみ 3日(木・祝)、23日(水・祝)、土・日曜日



教室・相談

☎ 健康づくり課 ☎ (24) 8070

場所は全て保健福祉センター

離乳食教室 要予約

ごっくんクラス 調理実習、栄養講話、相談

▶日時 1日(火) 10時～11時20分

▶対象 6か月未満児の保護者

もぐもぐクラス 歯科・栄養講話、試食、相談

▶日時 1日(火) 13時30分～14時30分

▶対象 9か月未満児の保護者

乳幼児健康相談 要予約

身長・体重測定、しつけや歯など育児全般の相談です。

▶日時 17日(木) 13時～14時30分

健康づくり相談 要予約

病気予防のための生活習慣、食事、歯などの相談です。

▶日時 16日(水) 9時～9時50分、10時～10時50分

こころの健康相談 要予約

臨床心理士による相談です。

▶日時 8日(火) 13時15分～16時



献血

☎ 社会福祉室 ☎ (24) 8195

▶日時 3日(木・祝)、12月4日(日)

10時～11時45分 / 13時～15時30分

▶場所 イオンモール銚子2階 来らっせホール

▶日時 16日(水) 10時～11時45分 / 13時～15時30分

▶場所 保健福祉センター



編集後記

来年3月、55年の歴史に幕を下ろす海鹿島保育所。最後の運動会。堂々とした子どもたちの姿にうっとりしながら、ローアングルで地面に待機。みんながすすすす育て、銚子の伝統芸能を受け継ぐ日が来るかもしれません。(山田)

11月13日に久しぶりに市内で花火が見られそうです。ひんやりした秋の夜空に打ち上げられる花火は、下から見ても横から見てもキレイに違いない。江戸時代に疫病退散のために始まったとされる打ち上げ花火。長引くコロナ禍が終息し、マスクがいらぬ生活に戻れますように。(野口)



11月の休日緊急当番医・当番薬局

■受付時間 9時～17時。17時以降は要問合せ

■緊急時は119番に電話してください。

●外科医不足で当番医の配置が難しくなっています



日	曜日	医療機関名・薬局名		連絡先
3日	(木・祝)	内科	今村医院	☎(22) 0062
		外科	—	—
		薬局	ファミリー薬局	☎(25) 5905
6日	(日)	内科	児玉病院	☎(23) 3331
		外科	児玉病院	☎(23) 3331
		薬局	フタバ薬局本店	☎(23) 3337
13日	(日)	内科	銚子市立病院	☎(23) 0011
		外科	銚子市立病院	☎(23) 0011
		薬局	ユアサ薬局	☎(21) 3207
20日	(日)	内科	島田総合病院	☎(22) 5401
		外科	島田総合病院	☎(22) 5401
		薬局	銚薬	☎(24) 9792
23日	(水・祝)	内科	安藤医院	☎(22) 0180
		外科	—	—
		薬局	たんぼぼ薬局	☎(26) 4178
27日	(日)	内科	たむら記念病院	☎(25) 1611
		外科	たむら記念病院	☎(25) 1611
		薬局	くすもと薬局	☎(22) 1116

救急安心電話相談

年中無休

☎ 03 (6735) 8305

受付時間 平日・土曜日 18時～翌6時

日曜日・祝日 9時～翌6時



こども急病電話相談

年中無休

☎ 043 (242) 9939

受付時間 19時～翌6時



千葉県発熱相談コールセンター

☎ 0570 (200) 139

24時間 無休





どんな場所でも古くても大丈夫
関東全域
買取
空家・空地大歓迎!

空家・空地を処分したい

どんな場所でも古くてもご相談ください

管理できない相続物件を処分したい

相続した物件の固定資産税が毎年大変!

広告



ホームページは
こちら

※当社規定により一部買取できない場合がございます。

ウッディホーム 不動産事業部

WOODY HOME

千葉県知事 (1) 第17468号

千葉県中央区長洲1-10-9-1 ファーストレジデンス長洲102



0120-213-303



いま、作ろう。マイナンバーカード

実は、**銚子市民の約半分**が作っている。

STEP
01

作ろう！

休日・夜間も受付

平日 8時30分～17時15分
日曜日 11月13日、12月11日、25日 9時～13時
夜間 毎週水曜日 ～19時
受付場所 市役所1階 市民課

▶臨時受付会場
11月～12月の土・日曜日
新型コロナワクチン接種会場(保健福祉センター)

マイナンバーカードを持っていない人は

12月28日※までに申請して、Step02へ

※Webからの申請は12月31日(土)まで

まずは、作ってから！

マイナンバーカードの作り方

問 市民室 ☎(24) 8759



申請受取時の持物

- マイナンバー通知カード
- 住民基本台帳カード (持っている人のみ)
- 本人確認書類
 - ▶運転免許証・パスポートなど 顔写真付きの証明書なら1点
 - ▶健康保険証・介護保険証・年金手帳 などなら2点
- 申請の人は写真(市役所で撮影可)
- 受取の人は通知はがき

STEP
02

もらおう！

第2弾
マイナンバーカードで
マイナポイント
最大
20,000円分の
マイナポイントがもらえる！

お好きな
キャッシュレス
決済サービスで
使える！



2月末までに申込

市役所3階 企画室でサポート！

マイナポイントの申込(最大2万円分)

問 企画室 ☎(24) 8904

持物

- ①マイナンバーカードと4桁の暗証番号
- ②ポイントカードなど (キャッシュレス決済ができるもの)
- ③通帳かキャッシュカード

市役所の受付は**20分程度**かかる場合があります。スマホ登録がオススメ！

下のアプリ対応スマートフォンかICカードリーダー付きのパソコンでも申込みができます



公金受取口座を登録



マイナポイントを申請

携帯ショップ、イオン、ヤマダ電機、セブン銀行ATM、ローソンでも申込ができます

わんぱく登場

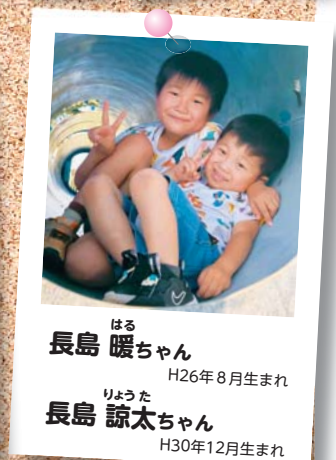

住所、氏名、連絡先、お子さんの名前(ふりがな)、生年月日を記入し、写真を郵送またはメールでお送りください。窓口でも受け付けます。【対象：市内在住・就学前のお子さん】

問 秘書広報課 ☎(24) 8823 <郵送> 〒288-8601 若宮町1-1 <メール> koho@city.choshi.lg.jp

写真
大募集！

広報ちようし
令和4年11月号第1250号 令和4年11月1日発行
発行/銚子市 編集/秘書広報課

〒288-8601 銚子市若宮町1-1
☎0479(24) 8181(代表)
http://www.city.choshi.chiba.jp/

広報ちようしは、読みやすく分かりやすいデザインのため、
[UD(ユニバーサルデザイン)ノット]を使用しています。



人のうごき 令和4年10月1日現在 人口 56,685人(-125) うち外国人住民人口 2,466人
男 27,597人(-54人) 女 29,088人(-71人) 世帯 26,908世帯(-22世帯) ※カッコは前月比
令和4年9月中の人口動態 出生 5人 死亡 104人 転入など 151人 転出など 177人