

広報子 鉾

CHOSHI CITY PUBLIC RELATIONS MAGAZINE

特集
ラーメン食べにきらいせ

広報ちょうし

11

Nov.2021
No.1238

大塚支店(双葉町)
三代目の砂村七海さんが作る「ワンタンメン」

4月入所・入園

申込受付スタート



公立保育所・私立保育園・私立認定こども園

申問 子育て支援課 ☎(24)8967

申 請書は子育て支援課で配布しています。市外の保育園などを希望する人は受付期間が異なります。
 私立認定こども園の幼児教育利用者が預かり保育を利用する場合、保育の必要性があれば無償化の対象になります。
 希望者は併せて申請してください。

▶**対象** 次のいずれかに該当する保護者
 月48時間以上の就労、妊娠・出産、保護者の疾病・障害、同居か長期入院している親族の介護・看護、災害復旧、求職活動、就学など(認定こども園1号認定のみの場合はこれらの要件は必要ありません。)

▶**受付期間**
11月24日(水)～12月7日(火) 土・日曜日含む
9時～17時



入所は先着順ではありません
 受付開始直後は混雑します。分散にご協力を！

▶**受付場所** 市役所 1階市民ホール
 (土・日曜日は子育て支援課)

▶**提出書類・持ち物**
 新規の人…施設型給付費・地域型保育給付費等教育・保育給付認定申請書

継続の人…施設型給付費・地域型保育給付費教育・保育給付認定子ども現況届

共通…教育・保育施設入所に関する調査票、就労証明書か自営業申告書、母子手帳(妊娠・出産を理由に入所を希望する人)、保育ができない旨の診断書(疾病・介護を理由に入所を希望する人)、マイナンバーカードなど、印かん(朱肉を使うもの)、その他保育の必要性を証明する書類

※令和3年1月2日以降に本市に転入した保護者は、令和3年1月1日現在の住所地の市町村発行の令和3年度課税証明書が必要な場合があります。

郵送による提出

継続(すでに入所している施設を引き続き4月以降も利用を希望する場合)のみ可。※新規入所、転園は郵送不可

郵送受付期間 **11月1日(月)～23日(火祝)** 消印有効
 ※24日以降の消印のものは無効となります。24日以降は左記の受付期間内に対面で提出してください。

※郵送先 〒288-8601 銚子市若宮町1番地の1
 銚子市子育て支援課 保育所入所受付担当 宛

入園前に見学できます

随時見学を受け付けています。申込は各保育所などへ。

| 保育施設 | 開いている時間 | 電話番号 |
|---------|--------------|----------|
| 第二保育所 | 7時30分～18時30分 | (22)1559 |
| 第三保育所 | 7時30分～18時30分 | (22)0029 |
| 第四保育所 | 7時30分～18時30分 | (22)2107 |
| 海鹿島保育所 | 7時30分～18時30分 | (22)8510 |
| 銚子保育園 | 7時30分～18時30分 | (24)7226 |
| 外川保育園 | 7時～18時 | (22)2186 |
| 松岸保育園 | 7時～18時 | (24)8487 |
| 聖母保育園 | 7時～18時 | (25)1121 |
| 銚子中央保育園 | 8時～19時 | (23)6655 |
| 東光保育園 | 7時～18時 | (33)3909 |
| 萌保育園 | 7時～18時 | (33)3677 |
| 銚子幼稚園 | 7時30分～19時 | (24)1849 |

▲第二～第四・海鹿島保育所は公立保育所、銚子幼稚園は私立認定こども園、そのほかは私立保育園です

公立本城幼稚園

申問 同幼稚園 ☎ (22) 2834

入園希望者は本城幼稚園に直接申し込んでください。申込受付日時に申し込みできない場合はご相談ください。
園内および指導の見学ができますので、希望する人は本城幼稚園に直接お問い合わせください。
私立幼稚園への入園は、希望する幼稚園へ直接問い合わせてください。

- ▶ **対象** 平成28年4月2日～平成30年4月1日生まれのお子さん
- ▶ **願書の配布** 11月12日(金)までに幼稚園か学校教育室で配布。幼稚園で願書を受け取る場合は要事前連絡
- ▶ **申込日程** **11**月**18**日(木)・**19**日(金)、**22**日(月) 各日 14時30分～16時

ワクチン接種が済んでいない人へ

これからワクチン接種を希望する人は
医療機関での**個別接種**になります。
早めにコールセンターへお問い合わせください。

市ホームページでも、予約可能な
医療機関の情報を随時更新しています。



新型コロナウイルス
ワクチン接種

■ 集団接種の問い合わせ・日程の変更・キャンセル



銚子市ワクチン接種コールセンター

☎ (21) 5558 **9**時～**17**時 土・日、祝日も開設



性暴力をなくそう

ひとりで悩まずにご相談ください

秘密厳守・相談無料

女性DV被害者のための ホットライン

子育て支援課/平日8:30~17:15
☎(24) 8967

千葉県女性サポートセンター/365日24時間
☎043(206)8002

女性のための電話相談/火~日曜日9:30~16:00
☎04(7140)8605

男性DV被害者のための ホットライン

男性のための電話相談/火・水曜日16:00~20:00
☎043(308)3421

11月12日(金)~25日(木)は

「女性に対する暴力をなくす運動」期間

望まない性的な行為は性暴力です。

性暴力をはじめ、配偶者などからの暴力(DV)、ストーカー行為、売買春、セクシュアル・ハラスメントなど、女性に対する暴力は人権を著しく侵害するもので、決して許されない行為です。

女性に対する暴力根絶に向けて考え、暴力のない社会づくりを進めていきましょう。

☎企画室 ☎(24) 8904



9月に第1次試験を実施した
職員採用試験との併願はできません

次の技術職の中から
1人程度募集

受験資格

| | |
|---------------------------|-----------------------------------------------------------------|
| 技術職(土木)上級 【民間企業等職務経験者】 | 昭和56年4月2日以降に生まれ、指定する土木技師としての資格を取得後、土木関係の職務経験が5年以上ある人。学歴不問 |
| 技術職(土木)上級 【一般方式】 | 昭和61年4月2日~平成12年4月1日に生まれた人。学歴不問 |
| | 平成12年4月2日以降に生まれた人で、学校教育法に基づく大学(短期大学を除く。)を卒業した人か令和4年3月までに卒業見込みの人 |
| 技術職(土木)初級 【一般方式】 | 平成12年4月2日~平成16年4月1日に生まれた人。学歴不問 |

▶第1次試験日 12月12日(日) ※民間企業等職務経験者は第1次試験を免除します。

▶申込期間 11月1日(月)~11月25日(木) ※消印有効



銚子ジオパークの調査研究・運営や
文化財保護などの業務に従事します

1人募集

受験資格

| | |
|------------------|------------------------------------------------------------------|
| 学芸員 【一般任期付職員】 | 昭和51年4月2日以降に生まれ、大学又は大学院において地球科学、生態学、考古学又は歴史学等を専攻・研究し、学芸員の資格を有する人 |
|------------------|------------------------------------------------------------------|

▶選考方法 書類選考(第1次選考)および面接 【任期 令和4年4月1日~令和7年3月31日】

▶申込期間 11月1日(月)~12月17日(金) ※消印有効

銚子市職員を募集

私たちと一緒に働きませんか?

試験案内

市役所2階人事室
豊里・豊岡出張所で配布
☎(24)8928



決算

年収710万円の
家計に例えると…
(市決算の約1/5000)



5万9千人の
台所事情

銚子家(市)の家計簿

令和2年度一般会計の決算の内容は？

問 財政室 ☎(24) 8926

令和2年度の決算は、6億9千万円余りの黒字を確保し、市の貯金(財政調整基金)も4億円積み増すことができましたが、令和2年度末の借金(市債)残高はまだ272億円以上もあります。借金の返済が大きな負担となっている中で、甚大な災害や新型コロナウイルス感染症のような社会生活へ大きな影響を及ぼすような感染症が発生したときなどに迅速かつ確実に対応できるようにするためには、貯金の額は十分とは言えず、もっと増やしていかなければなりません。そのためにも事業の見直しをさらに進め、歳出の削減に取り組みながら、未収金対策や市有地の売却などの収入確保を図って、安定した財政運営を目指します。

収入

令和元年度と
比較して…

| | | |
|--------------------------------------|--------------|----------------|
| 現金収入合計 | 702万円 | (221万円) |
| 給料 (市税) | 159万円 | (△4万円) |
| 親からの援助 (地方交付税、譲与税・交付金、国庫支出金、県支出金) | 442万円 | (204万円) |
| パート収入 (諸収入、使用料・手数料) | 29万円 | (△5万円) |
| お年玉 (寄附金) | 9万円 | (3万円) |
| ローン(借入金) (市債) | 63万円 | (23万円) |
| 貯金の取り崩し (繰入金) | 2万円 | (△4万円) |
| 繰越金 (繰越金) | 6万円 | (4万円) |
| 収入合計 | 710万円 | (221万円) |
| 貯金残高 | 25万円 | (7万円) |

給料(市税)が減っても
がんばらなきゃ

今回は特別定額給付金があつて、もらうのも払うのも増えているんだね。



支出

令和元年度と
比較して…

| | | |
|------------------------|--------------|----------------|
| 生活費合計 | 526万円 | (218万円) |
| 食費 (人件費) | 111万円 | (0万円) |
| 医療費 (扶助費) | 89万円 | (2万円) |
| 光熱水費など雑費 (物件費、補助費等) | 324万円 | (216万円) |
| 家、車などの修理代 (維持補修費) | 2万円 | (0万円) |
| 親せきへのお年玉 (投資及び出資金) | 2万円 | (1万円) |
| 子どもへの仕送り (繰出金) | 50万円 | (△17万円) |
| ローンの返済 (公債費) | 61万円 | (1万円) |
| 家の小規模改築 (普通建設事業費) | 46万円 | (12万円) |
| 貸付 (貸付金) | 4万円 | (△2万円) |
| 貯金 (積立金) | 6万円 | (3万円) |
| 支出合計 | 695万円 | (216万円) |
| 余り | 15万円 | (5万円) |
| ローン残高 | 545万円 | (5万円) |

もしもの
ときのために
貯金しなくちゃ



| | |
|---------|-----------------------------------|
| 市税 | 皆さんから納めていただいた税金(市民税、固定資産税、たばこ税など) |
| 地方交付税 | 市の収支不足を補うため国から配られたお金 |
| 譲与税・交付金 | 国税・県税のうち市の取り分として譲与・交付されたお金 |
| 国庫支出金 | 国が市に対して支出したお金 |
| 県支出金 | 県が市に対して支出したお金 |
| 諸収入 | 延滞金、預金利息、雑入など |
| 使用料・手数料 | 市営施設の使用料や住民票の写しの交付手数料など |
| 寄附金 | ふるさと納税など個人、団体からいただいたお金 |
| 市債 | 市が国や銀行から借りたお金 |
| 繰入金 | 市の基金から引き出したお金 |
| 繰越金 | 前年度に残ったお金 |

| | |
|---------|----------------------------------------|
| 人件費 | 職員の給与や議員報酬など |
| 扶助費 | 生活保護、障害者支援、医療費助成など福祉に使ったお金 |
| 物件費 | 光熱水費、消耗品費、業務委託料など |
| 補助費等 | 報償費、負担金、補助金(コロナ対策交付金や広域ごみ処理施設整備費負担金など) |
| 維持補修費 | 公共施設の維持補修費 |
| 投資及び出資金 | 特定の事業を行う団体への出資 |
| 繰出金 | 介護保険事業などの他の会計への繰出金 |
| 公債費 | 市債の元金・利子や一時借入金の利子 |
| 普通建設事業費 | 道路・学校・庁舎など、公共・公用施設の新築・改修などに使ったお金 |
| 貸付金 | 特定の事業を行う団体に一時的に貸し出すお金 |
| 積立金 | 市の貯金(基金)に積み立てるお金 |

《歳出》

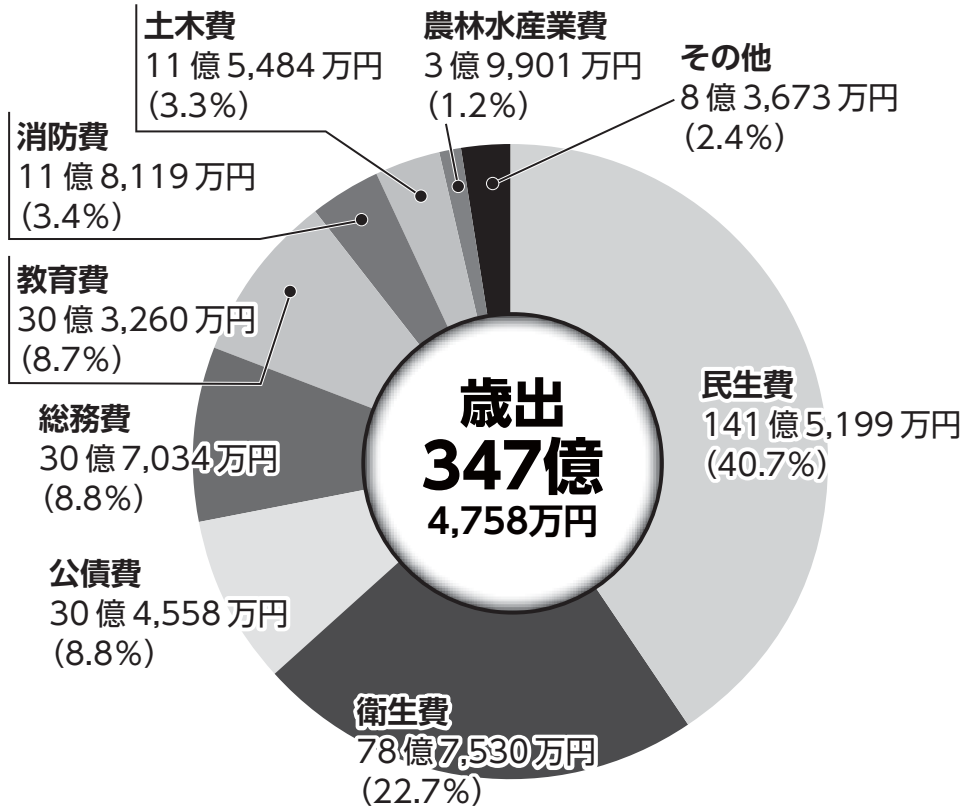

一般会計は、福祉や教育など基本的な行政サービスを行うための会計です。

用語の説明

民生費… 障害者や高齢者に対する福祉、子育て支援などのために使われるお金

衛生費… ごみ処理、環境保全、疾病予防、健康増進などのために使われるお金

公債費… 市が借り入れた借金などの元利償還金

総務費… 財産管理、統計、税金の事務などに使われるお金



市債現在高

市の借金

市債(学校や道路などの整備に国や銀行などから借りましたお金)の令和2年度末現在高は、一般会計と公営企業会計の総額で435億3,627万円。地方交付税として算入される額を除くと、市が実質的に負担する額は213億5,715万円で、全体の49.1%となっています。

| 会計名 | 令和2年度末現在高(1) | 左のうち交付税算入見込額(2) | 市の実質負担額(1)-(2) | 市の実質負担割合 |
|---------|--------------|-----------------|----------------|----------|
| 一般会計 | 272億3,509万円 | 165億718万円 | 107億2,791万円 | 39.4% |
| 水道事業会計 | 53億3,186万円 | 2億3,891万円 | 50億9,295万円 | 95.5% |
| 病院事業会計 | 3億4,264万円 | 1億1,902万円 | 2億2,362万円 | 65.3% |
| 下水道事業会計 | 106億2,668万円 | 53億1,401万円 | 53億1,267万円 | 50.0% |
| 合計 | 435億3,627万円 | 221億7,912万円 | 213億5,715万円 | 49.1% |

健全化判断比率

5つの比率で財政の健全度を判断

数値は基準を下回っていますが、県内54市町村の中で、実質公債費比率は54位と最下位、将来負担比率は53位です。市の財政は非常に厳しい状況です。

| 指標 | 銚子市 | 早期健全化基準 | 財政再生基準 |
|---------------------------------|--------|---------|--------|
| 実質赤字比率 ▶ 一般会計の赤字割合 | — | 12.80% | 20.0% |
| 連結実質赤字比率 ▶ 市の全ての会計の赤字割合 | — | 17.80% | 30.0% |
| 実質公債費比率 ▶ 借金の返済がどれ位負担になっているか | 12.2% | 25.0% | 35.0% |
| 将来負担比率 ▶ 将来世代にツケを先延ばししていないか | 115.3% | 350.0% | |

▶ 公営企業はいずれも資金不足は生じず、資金不足比率は生じませんでした。

一般会計 《歳入》



収入と支出の差額は どうするの？

翌年度事業の財源に使われるほか差額の1/2以上は財政調整基金(自由に使える市の貯金)に積み立てられます。
令和2年度末の財政調整基金残高は3億7,937万円の前年度末2億1,936万円から1億6,000万円ほど上積みできました。
銚子市の財政規模では、15億円程度必要といわれています。

譲与税・交付金
18億7,724万円
(5.3%)

市債
31億2,778万円
(8.8%)

地方交付税
86億4,951万円
(24.4%)

市税
79億7,072万円
(22.5%)

その他自主財源
23億5,851万円
(6.6%)

国・県支出金
115億2,798万円
(32.4%)

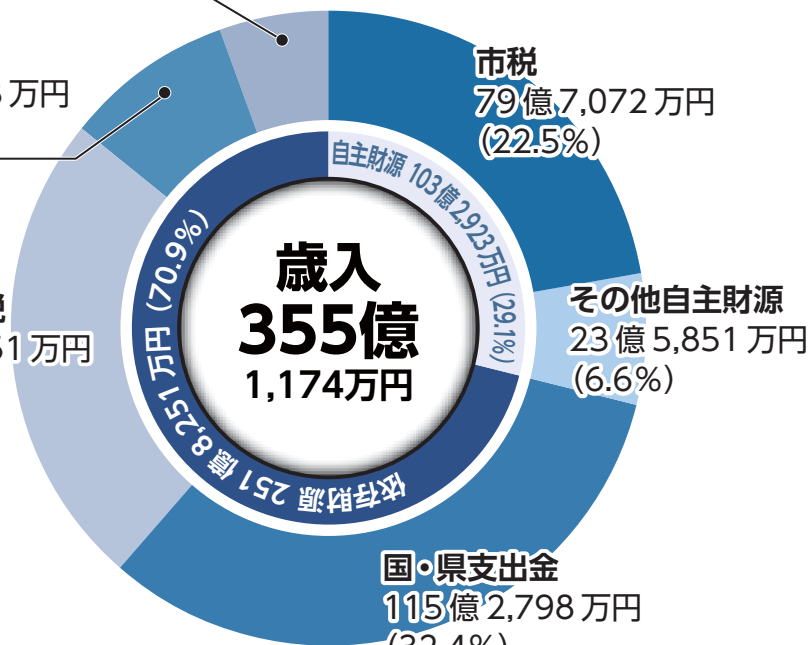

公営企業会計

地方公営企業法が適用される事業として区別されます。
水道事業・病院事業・下水道事業を行う会計です。
(下水道事業は、令和2年度から公営企業会計になりました。)



| 企業会計名 | | 収入 | 支出 |
|-------|-------|------------|------------|
| 水道事業 | 収益的収支 | 23億8,249万円 | 21億9,614万円 |
| | 資本的収支 | 3億746万円 | 13億7,617万円 |
| 病院事業 | 収益的収支 | 6億812万円 | 6億812万円 |
| | 資本的収支 | 5,680万円 | 1億6,968万円 |
| 下水道事業 | 収益的収支 | 14億9,515万円 | 14億8,368万円 |
| | 資本的収支 | 8億333万円 | 13億4,513万円 |

※資本的収支の差は、各企業会計で留保している資金で対応しました。

特別会計

特定の収入で特定の事業を行うとき、その収支を明確にするために設置する会計です。



| 区分 | 歳入 | 歳出 |
|-----------|------------|------------|
| 国民健康保険事業 | 74億9,731万円 | 75億6,095万円 |
| 介護保険事業 | 63億4,065万円 | 62億4,112万円 |
| 後期高齢者医療事業 | 8億5,954万円 | 8億5,877万円 |

※国民健康保険事業特別会計は、収支不足を翌年度の歳入予算を繰り上げて対応しました。

新生動物病院
新生 動物病院
わたしん
常陽銀行
新生仲通り
京葉銀行
保土ヶ谷電機
馬場町
五重塔 (飯沼観音)
島田総合病院

1 ラーメン専門店 石橋 2 松岸屋 3 博雅 4 再来軒 5 中華ソバ 坂本 6 無道居
7 晋ラーメン 8 くるまやラーメン 9 好々亭 10 銚子麺屋 潮 11 ふたつき家

らーめん 激戦区

今回紹介しきれなかった2389のお店

Instagram
>>> 銚子市のInstagramで紹介します



食欲の秋。ラーメン食べにきらっせ

新旧のお店で激戦区化する飯沼観音周辺。地域おこし協力隊の望月さんが突撃

外からの目線で銚子のラーメンの魅力を伝える。

食べ歩き動画など公開中



望月さんの
Youtubeチャンネル
「銚子どうでしょう？」

ラーメンもある
移住して最初に感動したのは魚の美味しさ。今はラーメンとお店の居心地の良さに同じくらい感動しています。『銚子にはラーメンもある』とPRしていきたいです。

みんな違ってみんないい
観音周辺は激戦区。大興奮です。
無化調（化学調味料不使用）で自然の味、パワフルな二郎系（モヤシなどが山盛り、ニンニクや背脂などをトッピング）、竹岡式（焼豚の煮汁をとった醤油ダレベースの黒スープと角切りの玉ねぎが特徴的）のお店などがひしめき合っています。みんな違ってみんないい。「ラーメン目当てに銚子へ来てもらえるように」と皆さん連携をとっています。



地域おこし協力隊 望月 瑛司さん
えいじ
大阪から移住。令和3年1月からPR動画制作など、シティブロモーションを行う。



ニンニクチャーシューメン(6枚)
竹岡式ラーメン
黒いスープと玉ねぎが特徴的

7

シン
晋ラーメン

☎(35) 1179

竹岡式のラーメン屋さん。
トッピングで薬味を増量できる。スープは
銚子の厳選醤油を使用している。

住 陣屋町 1-5
営 11時～15時
17時～23時
休 月曜日
席 6席
駐 3台

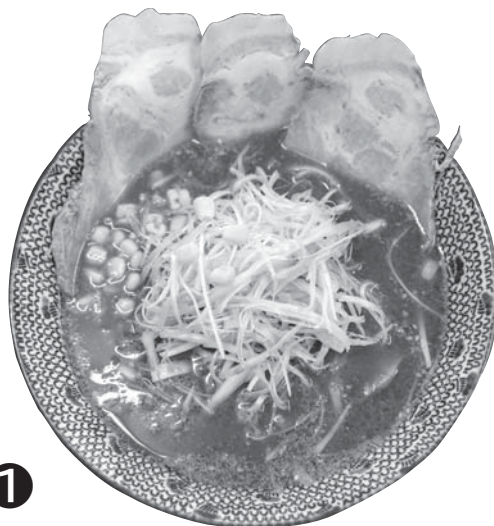

ねぎ味噌チャーシューメン
コクのある味噌ラーメン
特大のチャーシュー3枚入り

1

ラーメン専門店 石橋

☎(25) 3417

2kgを20分で完食すると無料の名物「ジャンボ焼肉チャーハン早食い大食いチャレンジ」もとってもユニーク。

住 東町 15-11
営 11時～21時
休 月曜日
席 27席
駐 なし

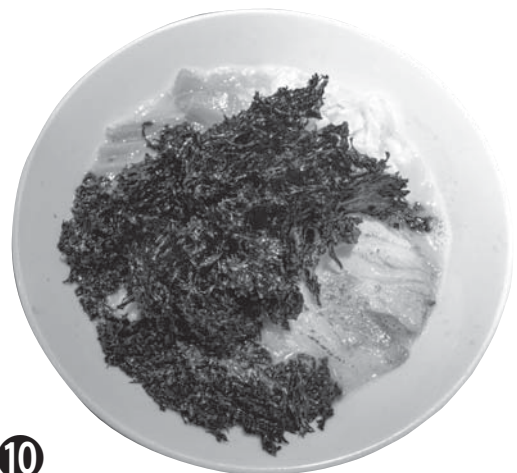

岩のりラーメン
魚介豚骨をもとに
磯の風味をたっぷり吸い込んだ逸品

10

ウシオ
銚子麵屋 潮

☎(25) 1515

銚子名産鈴木海苔店の「岩のり」や山十商店の「ひ志お」など、こだわりの地元素材を使用している。

住 新生町 2-4-8
営 11時～14時30分
17時30分～21時30分
休 木曜日
席 30席
駐 10台



カレーソバ
体によさしそうな中華風カレーソバ
飲んだあとのシメの一杯に

4

サイライケン
再来軒

☎(24) 5982

まじめにコツコツをモットーにしている。
お客様が再び来てくれようと名付けた
店名。具がたっぷりの餃子も絶品。

住 飯沼町 3-2
営 17時～3時
休 木曜日
席 24席
駐 なし



康二郎(大・全マシマシ)
ヤスジロウ
ガツンとワイルド
別次元のポリューム

11

ふたつき家

☎070 (4217) 5486

二郎系インスパイア。注文時にマシマシを
チャレンジする人も。
「喜」をふたつ並べた双喜紋が店名の由来。

住 中央町 15-1
営 11時～20時
休 火曜日
席 19席
駐 なし

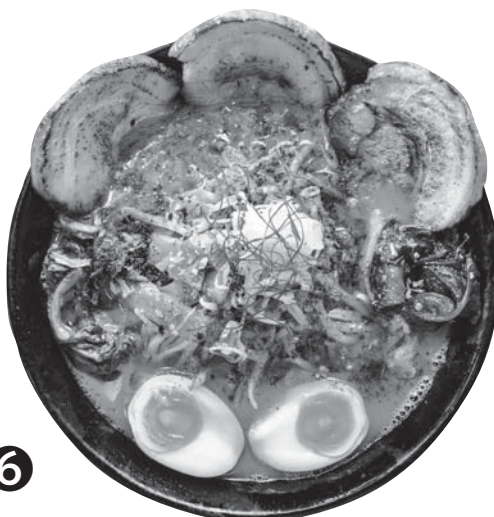

銚子元気カラシビ醤油ラーメン
上質な山椒・ラー油・3種の唐辛子
好みの「辛さ」と「シビレ」を選べる

6

ムドワイ
無道居

☎(21) 6868 ※12月から使用可

2021年7月にオープンした新店。
町や人を元気にしたいという思いから、強い
刺激のラーメンを作っている。

住 新生町 1-45-17
営 11時～15時
17時～23時
休 不定休
席 10席
駐 2台



海鮮ラーメン

店内人気No.1
エビ・イカ・つば貝たっぷりのあんかけ

中国料理 レイカ麗華

☎(25) 3212

0(レイ)からスタートが店名の由来。
地元食材を使ったおいしい料理をスタッフ
の笑顔とともに提供。

住 西芝町9-19
営 11時～15時
17時～20時30分
休 月曜日
席 30席
駐 6台



カケラーメン

コスパ抜群のノスタルジックラーメン
昆布がアクセントのシンプルイズベスト

5

中華ソバ 坂本

☎(22) 4722

どこか懐かしい気持ちになれる昔な
らのお店。
カレーと一緒に食べるのがおすすめ。

住 陣屋町2-3
営 10時30～14時30分
臨時休業あり
休 水曜日
席 21席
駐 6台



麻婆麺

豆板醤と花椒が効いた人気メニュー
自家製の玉子入り麺を使用

ホウラン 鳳蘭

☎(25) 2902

蘭の花から店名を付けた町中華のお店。
こだわりぬいた自家製玉子入り麺の根強
いファンは多い。

住 中央町1-34
営 11時30分～14時
17時～21時
休 月曜日
席 20席
駐 2台



中華そば

煮干し香るコクのある醤油ラーメン
お店の外でも食欲がそえられる

中華そば おま屋

☎(25) 6688

店主の尾亦(おまた)さんが独学で研究。
地元産食材豊富なスープ。おつまみも多
く居酒屋としても利用できる。

住 末広町8-1
営 11時～24時(月・水・木)
11時～26時(金・土)
11時～15時(火・日)
休 無休
席 18席
駐 1台

ラーメンの世界

NO LIFE

い。居心地の良さから地域に愛される
個性的なラーメンなど、市内の数ある
から選んだお店を紹介します。
。少しずつ市内で美味しいものを食べ

全てのラーメンを載せられなくてごめんなさい



ぬれせんべいらーめん

意外と合う！
銚子電鉄のぬれ煎餅とコラボレーション

なぎさや

☎(22) 9111

犬吠埼灯台を望むロケーション。
名物らーめんや醤油ソフトといった特
色あるメニューも豊富。

住 犬吠埼9575
営 10時30分～17時
休 不定休
席 200席
駐 10台



ワンタンメン

銚子の定番
具がたっぷりのワンタンに首ったけ



なが辛らーめん(大辛)

大人気の旨辛い一杯
その日の気分で好みの辛さを楽しんで

大塚支店

☎(22) 0817
浜町の太塚本店から昭和初期にのれん分け。
開店以来の味を大切に受け継いでいる。

住 双葉町4-18
営 11時～15時
(昼の営業のみ)
休 月曜日
席 50席
駐 4台

らあめん居酒屋 ながい

☎(21) 7377
西部地区の人気店。
オリジナルの味噌に特製の辛ダレ入りの「なが辛らーめん」は他では味わえない逸品。

住 小船木町1-868-7
営 11時30分～15時
17時～22時
休 水・木曜日
席 16席
駐 10台



塩バターレモンラーメン

塩味にレモン
健康志向な女性人気抜群の一杯

ホームラン 歩夢蘭

☎(25) 3973
親子2代の野球好きが営むお店。
野球用語をつけたメニューも多い。
ベストナインを考えるのも楽しい。

住 外川台町10410
営 11時～14時30分
17時～20時30分
休 月曜日
席 24席
駐 10台

あなたの知らない

NO RAMEN



ボリュームがあって美味しいだけじゃない
昔ながらの町中華や食べたことのない
ラーメンの一部ではありますが、町の声
お好みの一杯に出会えるかもしれません
歩いてみませんか？



四川風ラーメン

野菜ブイヨンがトレビアン
フレンチの技法が活かされた裏メニュー

サバラン ビストロ茶葉蘭

☎(25) 3714
店名はフランスの哲学者ブリア・サバランから。フレンチディナーコースからオムライスなど、メニューは幅広い。

住 末広町8-15
営 11時～14時
17時～21時
休 月曜日
席 24席
駐 なし



サンマーメン

野菜たっぷりで、とろとろのあんかけ
これからの季節体があたたまる

そば処 やぶ

☎(22) 7775
家に帰って来たような居心地の良さ。
名物の「特製やぶかつ」や刺身が絶品。
野菜多めにこだわっている。

住 大橋町2-8
営 11時～21時30分
休 日曜日
席 15席
駐 2台



choshi
お知らせ
news

ランドセルなど学用品 入学準備を支援します

申問 学校教育室 ☎(24) 8197

お子さんの入学に必要な学用品の購入費を市が援助します。入学前に支給します。希望する人は早めに手続きしてください。

▶対象

令和4年4月に市内小学校に入学予定の子どもがいる家庭で、生活保護は受けていないものの経済的理由で子どもの入学準備に困っている人。詳しくはお問い合わせください。

▶申込方法

学校教育室に備え付けの申請書に必要事項を記入し、関係書類を添えて提出

▶申込期間

11月8日(月)～12月10日(金)



choshi
イベント
event

ちびっこ集まれ！ 郷土芸能のつどい2021



問 銚子資産活用協議会事務局(文化財・ジオパーク室) ☎(21) 6662

大漁節など郷土芸能の演奏やお神輿、まといを披露します。コロナ禍のひととき、子どもから大人までぜひお祭り気分を味わってください。観覧は無料です。

▶日時

11月7日(日)
13時30分～15時

▶場所

市役所 市民プラザ
(勤労コミュニティセンター側)
雨天時
地域交流センター・
銚子芸術村(旧銚子八中)

▶出演

阪流会、あさひ会
愛宕獅子



choshi
お知らせ
news

「やさしい日本語」心くばりの コツを学んでみませんか？

申問 銚子市国際交流協会事務局 ☎(24) 8904

やさしい日本語や多文化共生について一緒に考えましょう。やさしさは、わかりやすさと思いやり。楽しく会話につながり、「みんなちがってみんないい」交流の輪がひろがります。

▶日時 11月7日・14日・21日・28日
毎週日曜日

午前10時～12時 オンライン(ZOOM)で開催

▶対象 高校生以上

▶申込期限 11月5日(金)

電話かメール(c-kokusai@city.choshi.lg.jp)で申込



choshi
イベント
event

国登録有形文化財建造物 旧西廣家住宅を公開

問 銚子資産活用協議会事務局(文化財・ジオパーク室) ☎(21) 6662

国の登録有形文化財建造物「旧西廣家住宅」を公開します。「治郎吉」の屋号で知られる銚子有数の船主の旧家屋です。

旧西廣家住宅は江戸末期から今日までの漁家の屋敷の様子を伝える貴重な建物です。見学は無料です。

▶日時

11月14日(日)、28日(日)
12月12日(日)、26日(日)
(毎月第2・第4日曜日)
10時～15時

▶場所

旧西廣家住宅
(川口町1-6271)





choshi
お知らせ
news

一緒に活動しませんか？ 朗読奉仕グループひまわり

申問 朗読奉仕グループひまわり 野平さん ☎090(1374)6966

朗読奉仕グループひまわりは、昭和53年から40年以上、視覚障害のある方々への朗読奉仕活動を行っています。令和3年春、その功績に対して緑綬褒章が授与されています。

▶活動内容

- ・広報ちょうしなど広報図書の音訳、依頼図書の音訳
- ・福祉テレホンサービス ☎(22)6600

メンバー募集中



choshi
イベント
event

生まぐるをネットで注文 非接触で銚子港水産まつり

問 銚子市漁業協同組合 ☎(22)3200

生メバチまぐろのブロックを販売します。ネットで注文、指定日時に受取り。受取りの際はマスクを着用し、係員の誘導に従ってください。入荷状況により販売中止・販売期間を変更する場合があります。

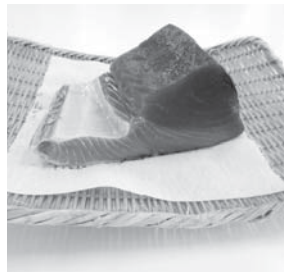

▶料金 3,000円～4,000円(税込・発泡容器付)

▶販売日時・受取指定日時・受取場所
下のQRコードから確認してください

【マグロの販売に関するお問い合わせ】
同組合市場庶務課 ☎(22)7626

銚子港水産まつりオンラインショップ▶



市長コラム79

【片品との 交歓会の縁】

銚子市長 越川 信一

銚子特別支援学校高等学校高等部3年の辰野晋之助君が10月、銚子市役所の福祉売店で2週間の職場実習を行い、お弁当や飲食物の販売、庁舎内の移動販売を体験。仕事の合間に歓談をさせていただいた。

明神小学校出身の晋之助君とは、6年前の明神小学校と片品連合小学校（群馬県片品村）の夏・冬の交歓会を共に楽しんだ縁があった。晋之助君が6年生だった平成28年1月の冬季交歓会（片品村）は、記念すべき第50回目に当たり、私と石川教育長が初参加。千明金造村長はじめ、村を上げての歓迎を受け、絶好のコンディションの中で、佐久間啓子校長（当時）や辰野晋之助君ら明神っ子たちとスキー（私は残念ながらソリ）を楽しんだ。

あれから6年。成長した



晋之助君は、ハイビスカスの栽培を欠かさないお母さんの影響と、特別支援学校の園芸学習を通して、草花が大好きに。「きれいな真っ赤なバラを育ててみたい」と夢を膨らませる。

車に詳しい晋之助君からは、「センチュリー、ベンツ、一番好きなのはクラウン」「越川市長は、なぜ、黒い車に乗らないんですか?」と思わぬ質問をされ、「昔は銚子市役所でもクラウンやマジエスタがあったけど…」と答えに窮してしまった。

私からは、片品との交歓会の思い出、銚子特別支援学校の文化祭「銚洋祭」に登場するマスコットキャラクターの「灯台くん」「あかりちゃん」がとても気に入っている話をさせていただいた。晋之助君の夢の実現を願い、交歓会の縁に感謝する楽しいひとときだった。



創業の基礎知識を習得できます。

- ▶ **日程**
令和4年1月15日(土)、22日(土)、29日(土)、
2月5日(土)
 - ▶ **時間** 13時～17時10分
(1月29日(土)は13時～17時20分)
 - ▶ **場所**
銚子商工会議所会館 5階 大会議室
 - ▶ **費用** 2,000円(学生は無料)
 - ▶ **定員** 30人(うちオンライン20人)
 - ▶ **申込方法**
同所に備え付けの申込書に必要事項
を記入しFAXか持参。申込書は市ホ
ムページからダウンロードできます。
- 申問** 銚子商工会議所
☎(25) 3111 FAX(22) 6229



絵画、彫刻、金工、書道作品の展示。
「染めと硝子展」同時開催

- ▶ **日程** 11月11日(木)～11月14日(日)
 - ▶ **場所** 地域交流センター・銚子芸術村
- 問** 明石さん ☎(23) 0051



- ▶ **日時** 11月28日(日) 9時～11時
※当日8時で雨天の場合は中止
 - ▶ **集合場所**
三嶋神社(余山町)脇空地
 - ▶ **その他**
申込不要。道具は当会で用意します。
- 問** 同会事務局・信田さん
☎090(1033)0979

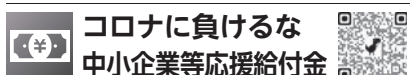

新型コロナウイルスの影響で売上が減
少した中小企業などを支援します。
対象となる事業者には10万円を給付し
ます。

- ▶ **対象**
令和3年4～9月までの1か月あた
りの売上が、昨年か一昨年に比べて
3割以上減少する市内の事業者
 - ▶ **申請期限**
令和4年2月28日(月)
- 申問** 観光商工課 ☎(24) 8932
FAX(25) 0277
✉shorou@city.choshi.lg.jp



コミュニケーション講座、応募書類の
書き方、面接指導、個別相談、家族会講
座などを行います。

- ▶ **日時** 12月6日(月) 10時～17時
 - ▶ **場所** 勤労コミュニティセンター1階
 - ▶ **対象** 15～50歳未満の人とその
家族、親戚
 - ▶ **その他** 要事前予約。参加無料
- 申問**
ちば北総地域若者サポートステーション
☎0476(24)7880



人が犬にかまれる事故が、令和2年度
は県内で175件発生しました。
動物による事故や迷惑を防止しましょう。

問 海匠保健所 ☎(22) 0206



- ▶ **日時** 11月28日(日) 8時30分～
 - ▶ **場所** 市野球場
 - ▶ **申込期限** 11月10日(水)
- 申問** 銚子市グラウンド・ゴルフ協会 高木さん
☎090(4837)5355



狩猟期間は11月15日から令和4年2
月15日までです。狩猟者はマナーを
守り、安全な狩猟に努めましょう。
野外で活動する人は、目立つ服装やラ
ジオなど音の出る物を携行して安全対
策をしてください。

問 千葉県自然保護課 ☎043(223)2972



コロナ禍で大きな影響を受けている宿
泊施設事業者に対し、業態別に施設の
収容定員に応じて支援金を支給します。

- ▶ **旅館・ホテル営業**
収容定員1人につき1万円
(上限200万円)
 - ▶ **簡易宿所営業・住宅宿泊事業**
収容定員1人につき5千円
(上限100万円)
 - ▶ **申込期限** 12月10日(金)
- 申問** 観光商工課 ☎(24) 8707

ご注意ください

新型コロナウイルス
感染症拡大の状況により、
掲載している行事が
中止になる場合があります。
あらかじめ主催者に開催の可否を
確認してください。



令和6年度入学から 市立銚子高校の定員を変更

令和6年度入学者選抜から普通科・理
数科くり募集の定員を減員します。
【280人 → 240人】

▶ **対象** 現在の中学1年生から

問 学校教育課 ☎(24) 8197

社会保険料(国民年金保険料) 控除証明書を送付

国民年金保険料は、納付した全額が、
所得税・市県民税の社会保険料控除の
対象です。一年間に納付した国民年金
保険料の額を証明した控除証明書が、
日本年金機構から送付されます。
年末調整が確定申告で国民年金保険料
を社会保険料控除として申告する場
合はこの証明書を添付してください。

- ▼ **1月1日～9月30日に納付した人**
11月上旬発送
- ▼ **10月1日以降に今年初めて納付した人**
令和4年2月上旬発送

問 ねんきん加入者ダイヤル
☎0570(003)004(ナビダイヤル)
050から始まる電話でおかけになる場合は
☎03(6630)2525

今年から取りやめ 年末調整等説明会

年末調整等説明会は今年から開催を取
りやめます。源泉所得税と年末調整関
係書類は、国税庁のホームページから
ダウンロードできます。

- 【給与支払報告書に関すること】
- 問** 課税室 ☎(24) 8951
- 【源泉所得税と年末調整書類に関すること】
- 問** 銚子税務署 ☎(22) 1571
自動音声に従い「1」を選択
(東京国税局電話相談センター)
用紙請求は「2」を選択
(管理運営部門 内線412)

あおぞら三崎 多肉植物と草花の販売

- ▶ **日時** 11月9日(火)10時～14時30分
- ▶ **場所** イオンモール銚子 イルカの広場
- 問** あおぞら三崎 ☎(21) 3602

中止します

新型コロナウイルス感染症の感染拡大防止や施設の改修工事のため中止するイベント

青澄祭

11月13日(土)、14日(日)
問 千葉科学大学 ☎(30) 4500

親子教室

11月19日(金)天体観望会
12月19日(日)親子工芸教室
問 市民センター ☎(22) 0340

市民チャリティーダンスパーティー

問 同実行委員会 野口さん
☎(33) 0640

NPO法人千葉健康生きがい支援ネット 山野草こけ玉づくり

▶日時 11月14日(日)13時～15時
▶場所 こも浦荘
▶定員 20人(先着順)
▶講師 堀田厚さん(造園師)
▶受講料 無料。材料費自己負担
問 山口さん ☎(23) 2771

まちの保健室

千葉科学大学看護学部が毎月違うテーマで開くまちの保健室。健康や介護に関する相談、看護系進学相談にも応じます。

▶テーマ 楽しく子育て・育児相談
▶日時 11月14日(日) 13時30分～15時30分
▶場所 イオンモール銚子 2階しおさいプラザ
▶その他 参加費無料
問 千葉科学大学 市原さん
☎(30) 4809

千葉科学大学市民公開講座



▶場所 千葉科学大学マリーナキャンパス 防災シミュレーションセンター
▶定員 各40人
▶申込方法 開講日の6日前(土・日、祝日除く)までに、電話かFAX、メールで申込
▶申問 同同学務運営部庶務課
☎(30) 4500 FAX(30) 4501 ✉renkei@ml.cis.ac.jp

| テーマ | 日時 | 対象 |
|----------------------------------------|----------------------|------------|
| 健康の眼、病気の眼 | 12月1日(水) 15時～16時 | 社会人 |
| 漢方薬とは？ ～歴史、正しい利用、副作用など～ | 12月8日(水) 15時～16時 | 社会人 |
| ウイルス感染と細菌感染の違い ～抗生物質ではウイルス疾患は治せない!～ | 12月19日(日) 10時～11時 | 高校生 社会人 |

早期就職を支援 「求職者支援訓練受講者」募集

求職者に職業訓練を実施します。
▶受講要件 雇用保険を受給できない人
▶給付金 一定の条件を満たす場合は職業訓練受講給付金の支援があります

▶コース 基礎分野(パソコンなど)、IT分野、営業・販売・事務分野、デザイン分野など
▶訓練期間 12月16日(水)～【2か月～6か月間】
▶訓練場所 千葉県内の教育訓練機関
▶受講料 無料(テキスト代など実費)
▶募集期間 10月19日(火)～11月16日(火)
▶申問 ハローワーク銚子 ☎(22) 7406

おうち時間 家族で点検 火の始末

空気が乾燥して、火災が起こりやすい季節です。11月9日～15日は秋季全国火災予防運動。火の元には充分注意を。住宅用火災警報器の電池切れや故障は点検ひもを引くか点検ボタンを押せば簡単に確認できます。月に1回は点検を。設置から10年が交換の目安です。

住宅用火災警報器の訪問調査

11月中、市内100世帯を対象に消防職員が訪問し、設置状況などを調査します。消防本部では、消火器や住宅用火災警報器の販売や点検は行っていません。
問 消防本部予防課 ☎(22) 3295

求む！自衛官候補生

▶資格 18歳～33歳未満
▶受付 年間を通して実施
▶試験日 受付時にお知らせします
問 自衛隊旭地域事務所 ☎0479(62)0971



広告

銚子電力

あなたの電気代の一部が市に寄付されて銚子のために使われるよ!!



Choshi Denki

銚子の電力会社は
銚子電力!!
電気を使うだけで
地元貢献

☎ 0479-21-5023
〒288-0047
銚子市若宮町1-1 市役所2階
銚子電力 検索

県立旭高等技術専門校 令和4年4月入校生募集

▶訓練科 ①NC機械加工科(1年コース)
②自動車整備科(2年コース)
▶募集締切 12月6日(月) ▶選考日 12月16日(木)
▶入校日 令和4年4月6日(水)
▶その他 随時見学可能
▶申問 県立旭高等技術専門校 ☎0479(62)2508

市民センター情報

開館時間 9時～17時

11月の休館日 毎週月曜日、3日(水祝)、23日(火祝)

☎ 市民センター ☎(22) 0340

銚子ジオパーク講座



大地の歴史、自然、人の暮らしを知って、もっと銚子を好きになる講座を行います。各日2講座、全6講座。

▶日時

12月4日(土)・11日(土)・18日(土) 9時30分～12時40分

▶場所 勤労コミュニティセンター2階ホール

▶料金 全講座受講/1,000円 1日/500円 ※学生無料

▶定員 40人

▶申込方法

銚子ジオパーク推進協議会事務局(地域交流センター内)、銚子ジオパークビジターセンター内にある申込書(ホームページからダウンロード可)に記入し当日までに提出

☎ 銚子ジオパーク推進協議会事務局 ☎(21) 6667

公正図書館情報

開館時間 9時～17時

11月の休館日 毎週月曜日、30日(火)

☎ 公正図書館 ☎(25) 3069

おはなし会

幼児～小学校低学年向け読み聞かせ

▶日時 毎週水曜日(3日を除く) 15時30分～15時50分

▶場所 同館 第2学習室

親子おはなし会

乳児・幼児向け絵本の読み聞かせ

▶日時 11月18日(木) 11時～11時30分

▶場所 同館 3階和室

▶対象 0～3歳児と保護者 4組(先着順)

☎ 11月4日(木)午前9時から同館へ電話か直接

1人で悩まず、まず相談

借金やヤミ金融に関する無料相談会

借金やヤミ金融被害のことでお悩みの人を対象に弁護士や司法書士による無料相談会を開催します。

事前予約制(先着順)

▶日時 12月8日(水)10時～16時(受付は15時まで)

▶場所 銚子市役所 市民ホール

☎ 消費生活センター ☎(24) 8194

口座振替が便利

お忘れなく！個人事業税の納付

個人事業税第2期分の納期限は11月30日(火)です。

納税通知書は11月中旬に送付します。早めに最寄りの金融機関などで納めてください。

☎ 旭県税事務所銚子支所 ☎(22) 5907

市民文芸

俳句

身の内のどこか透けゆく二十日月

岩瀬 とよ(飯沼町)

神の留守軽くて大き荷の届く

多辺田 操(高田町)

切株に無言の歴史冬の寺

池西季詩夫(海鹿島町)

短歌

草とる手止めて見あぐる夕やけは

逢えぬ子達に続く空かと

梅田 圭子(春日町)

秋深む夕べのカーテン引きながら

すだける虫の音手を止めて聴く

伊井 忠(松岸町)

夕暮れの高速道をゆく車

赤き尾灯の流れ残して

袖山 静江(春日町)

業務スーパー 銚子店

ボージョレーヌーヴォ2021
特別価格にて
予約受付中!!

11/18(木) 発売日からは
通常価格での販売となります。
●お酒は20歳になってから



アパート 貸家 中古住宅 土地 駐車場 店舗 相続相談

銚子の不動産のことなら 株式会社 佐野長不動産



〒288-0044 銚子市西芝町7-3
http://www.sanocho.co.jp
営業時間 9:00～18:00 定休日 第3水曜日

☎ 0479-22-0104 広告

困ったときは、ここに相談

曜…日時 所…場所 固…予約・問合せ

心配ごと

時 5日(金)、19日(金)
10時～12時、13時～15時
所 保健福祉センター
固 社会福祉協議会 ☎(24) 8189

消費生活・契約・多重債務

時 月～金曜日(祝日除く)
9時～16時
所 市役所1階 消費生活センター
固 同センター ☎(24) 8194

福祉総合相談

時 365日 24時間受付
所 海匠ネットワーク(旭市口の838)
固 中核地域生活支援センター
☎0479(60) 2578

ボランティア

時 10日(水)、24日(水)
10時～12時、13時～15時
所 保健福祉センター
固 社会福祉協議会 ☎(24) 8189

市税納付

時 休日 14日(日) 9～12時
夜間 4日(木)、17日(水)
いずれも20時まで
所 市役所1階 8番窓口
固 債権管理室 ☎(24) 8954

福祉総合相談 銚子サテライト

時 9日(火)、24日(水) 10時～16時
所 市役所1階 市民相談センター
固 海匠ネットワーク
☎0479(60) 2578

法律

要予約 30分2,000円

時 毎週木曜日
13時30分～16時30分
※予約は平日10時～11時30分、13時～16時
所 銚子商工会議所会館2階
固 銚子法律相談センター(千葉県弁護士会)
☎043(227) 8954

家庭児童

時 月～金曜日(祝日除く)
8時30分～17時15分
所 保健福祉センター
固 健康づくり課 ☎(26) 3777

相続・遺言・官公庁への許認可書類作成

時 20日(土) 13時～16時
所 旭市青年の家(旭市二の5127)
固 千葉県行政書士会東総支部・
宮負行政書士 ☎0479(68) 3175

一般

時 火・水・木曜日(祝日除く)
9時～16時
所 市役所1階 市民相談センター
固 同センター ☎(24) 8734

交通事故

要予約

時 8日(月) 10時～15時
所 市役所1階 市民相談センター
固 同センター ☎(24) 8734

税に関すること

要予約

時 16日(火) 10時～16時
※予約受付は平日13時～16時
所 銚子商工会議所会館2階 小会議室
固 千葉県税理士会銚子支部
☎(22) 3901

住宅・リフォーム

時 16日(火) 9時～12時
所 市役所1階 市民相談センター
固 同センター ☎(24) 8734

経営なんでも

要予約

時 11日(木) 10時～16時
※1週間前までに予約
所 銚子商工会議所会館3階
第3A会議室
固 銚子商工会議所 ☎(25) 3111

多重債務・登記・法律

要予約

時 13日(土) 13時～17時
※11日(木)までに要予約
所 旭市民会館(旭市口の729)
固 千葉司法書士会八日市場支部
☎(22) 0186

人権・行政

時 10日(水) 13時～16時
所 市役所1階 市民相談センター
固 同センター ☎(24) 8734



若者の自立支援

要予約

時 15日(月) 10時～17時
所 イオンモール銚子2階 しおさいプラザ
固 ちば北総地域若者サポート
ステーション ☎0476(24) 7880

労働

時 月～金曜日(祝日除く)
9時30分～17時
固 連合千葉 ☎0120(154) 052

精神障がい者ピアサポート

要予約

▶相談員/同じ疾病経験者
時 18日(木) 14時30分～16時30分
所 かんらん(双葉町6-12)
固 同所 ☎(24) 7730
対象者:18歳以上の入

事業承継なんでも

要予約

時 26日(金) 10時、13時、14時30分
所 銚子商工会議所会館3階 第3A会議室
固 同所備え付けの申込書でFAXか持参
固 銚子商工会議所
☎(25) 3111 FAX(22) 6229

精神保健福祉相談

要予約

▶相談員/精神科医師
時 10日(水) 13時30分～15時
所 海匠保健所
固 海匠保健所八日市場地域保健センター
☎0479(72) 1281

広告

家を売るなら
139店舗の「イエスター」が
あなたにあった売却方法を
一緒に考えます

空き家
そのまま
買取ります!

同じ不動産を売りたい人でもお客様によって状況が違います。
お客様一人ひとりの売却事情に真摯に向き合い、お客様に最適な
売却方法を提案いたします。

イエスター 銚子店

〒288-0041 千葉県銚子市中央町15-1 マンション1階
千葉県知事(1)第17424号

0120-006-862

どんな古い家でもご相談ください。ご来店、お電話お待ちしております。

「こころ」と「いのち」と「おかね」の
無料相談会開催

千葉県地域自殺
対策強化事業

「こころ」の問題の専門家である臨床心理士や精神
保健福祉士と、「おかね」の問題など法律の専門家
である司法書士と一緒にあなたの相談にのります。
※法律相談は、紛争の価格が140万円以下の民事事件に限ります。

予約制
限定10組
※下記電話で受付

開催
日程

令和3年11月20日(土) 午前10時から午後3時まで(受付)
旭市いいおかユートピアセンター 旭市横根1365番地25

※新型コロナウイルスの影響で、中止・変更となる場合があります。最新の情報は、下記主催者までお問い合わせください。

主催(予約・お問い合わせ): 千葉司法書士会 ☎043-246-2666



愛すべき銚子弁。
知らない言葉は、
家族や近所のおじさ
んおばさんに発音を
教えてもらいましょ
う。いつの間にかあ
なたも便利な銚子弁
のとりこになるはず。

「しゃでえ」＝「弟。子分」

【用例】オライのしゃでえは虫取んのがうめーどえ。



銚子弁素材写真を募集しています。

銚子のことばをタテ位置写真で表現して投稿してください。写真はデータでもプリントしたものでも可。メールか郵送、持参、Instagramで「#使ってみよう銚子弁」をつけて投稿のいずれかの方法で応募してください。応募作品は市内の公共施設などで展示する場合があります。

応問 秘書広報課(市役所3階)

☎(24) 8823

✉koho@city.choshi.lg.jp



ときどき
ピアサポ
通信

精神障がいピアサポート講演会を開催

問 銚子市地域活動支援センターかんらん ☎(24)7730

- ▶ 演題 「ピアサポート活動に生かす SST の進め方」
- ▶ 日時 11月27日(土) 13時30分～15時30分(13時受付開始)
- ▶ 場所 銚子市勤労コミュニティセンター 2階会議室
- ▶ 対象 約40人 当事者、家族、支援者、関心がある人

経験を分かち合うピアサポート活動に役立つ、SSTの使い方を学びます。

* SSTとは「社会生活スキルトレーニング」のことで、社会で生きていくうえで必要な技術を身につける訓練のことです。



城西国際大学
福祉総合学部福祉総合学科
准教授 森山拓也 さん

創業100年

みみ 耳 補聴器体験会

実施中

銚子市で唯一の「認定補聴器技能者」在籍店

最新防音室完備 エレガンス天昭堂

補聴器は非課税商品です ☎0479-22-2789 銚子市若宮町3-5

野口皮膚科クリニック

院長 野口雅博

8月から診療日が変わりました

診療時間 / 午前 9:30 ~ 12:00 (予約なしの診察)
平日午後は原則として15:50~17:35(受付17:30)ですが、
詳細はお問い合わせ下さい。(午後の予約は廃止)

休診日 / 月曜、木曜午後、土曜午後、日曜、祝日※小児皮膚科は休診
木曜日午前 診療を行います

銚子市本城町3-57(銚子市役所から車で3分 利根川沿い通り)

☎0479-30-7007



11月の納期

納付は口座振替が便利です

納期限は11月30日(火) ●国民健康保険料…第5期

●介護保険料(65歳以上)…第5期 ●後期高齢者医療保険料…第5期

子育て広場 健康づくり課 ☎(26) 3777

11月のおやすみ 3日(水・祝)、23日(火・祝)、土・日曜日

▶時間 9時～12時 ▶場所 保健福祉センター

教室・相談 健康づくり課 ☎(24) 8070

場所は全て保健福祉センター

離乳食教室 **要予約**

赤ちゃんの同伴をご遠慮ください。

ごっくんクラス 離乳食初期の実習

▶日時 18日(木) 13時30分～14時30分(受付13時20分)

▶対象 6か月未満児の保護者

もぐもぐクラス 離乳食中期の実習

▶日時 18日(木) 10時～11時30分(受付9時50分)

▶対象 9か月未満児の保護者

乳幼児健康相談 **要予約**

身長・体重測定、しつけや歯など育児全般の相談です。

▶日時 18日(木) 13時～14時30分

健康づくり相談 **要予約**

病気予防のための生活習慣、食事、歯などの相談です。

▶日時 17日(水) 9時～9時50分、10時～10時50分

こころの健康相談 **要予約**

臨床心理士による相談です。

▶日時 9日(火) 13時15分～16時

献血 社会福祉室 ☎(24) 8195

▶日時 17日(水)

10時～11時45分 / 13時～15時30分

▶場所 保健福祉センター すこやかなまなびの城

編集後記

昼と夜に特集のラーメンを食べた帰り、コンビニでラーメンを買って
いました。まだまだ食欲の秋。ブームの町中華をはじめ、少しずつ市内
で美味しいものを食べ歩いてみませんか。(山田)

緊急事態宣言が解除され、まだ気を付けながらではありますが、ひんやりした風が心地よい行楽シーズン到来です。遠出の旅もいいですが、広報11月号を片手に市内のぶらり旅はいかがでしょう。その日の気分でぶらりと行ける近場のグルメなら、いつでも行けて、何度でも楽しめます。(野口)

11月の休日緊急当番医・当番薬局

■受付時間 9時～17時。17時以降は要問合せ

■緊急時は119番に電話してください。

●外科医不足で当番医の配置が難しくなっています



| 日 | 曜日 | 医療機関名・薬局名 | | 連絡先 |
|-----|-------|-----------|-----------|------------|
| 3日 | (水・祝) | 内科 | 安藤医院 | ☎(22) 0180 |
| | | 外科 | — | — |
| | | 薬局 | たんぼぼ薬局 | ☎(26) 4178 |
| 7日 | (日) | 内科 | 宇野沢医院 | ☎(22) 2165 |
| | | 外科 | — | — |
| | | 薬局 | ファミリー薬局 | ☎(25) 5905 |
| 14日 | (日) | 内科 | たむら記念病院 | ☎(25) 1611 |
| | | 外科 | たむら記念病院 | ☎(25) 1611 |
| | | 薬局 | くすもと薬局 | ☎(22) 1116 |
| 21日 | (日) | 内科 | 関谷医院 | ☎(22) 0577 |
| | | 外科 | — | — |
| | | 薬局 | マリンファーマシー | ☎(24) 1326 |
| 23日 | (火・祝) | 内科 | 銚子市立病院 | ☎(23) 0011 |
| | | 外科 | 銚子市立病院 | ☎(23) 0011 |
| | | 薬局 | ユアサ薬局 | ☎(21) 3207 |
| 28日 | (日) | 内科 | 協和医院 | ☎(30) 4855 |
| | | 外科 | 三枝整形外科医院 | ☎(23) 2126 |
| | | 薬局 | 春日堂薬局唐子店 | ☎(30) 3055 |
| | | 薬局 | ミロツ薬局唐子店 | ☎(26) 3629 |



こども急病電話相談 **年中無休**
☎043(242)9939
 受付時間 19時～翌6時

千葉県発熱相談コールセンター
☎0570(200)139 **24時間 無休**

有限会社 金野ルーフ 創立68年
 屋根の事なら何でもお気軽にお問い合わせ下さい。
瓦屋根診断技士が調査致します!! 無料
かるーい屋根も取扱あります!!
 〒288-0837 千葉県銚子市長塚町3-161
 ☎0479-22-2259 **0120 68-2259** 広告

株式会社 **高橋測量設計事務所** 広告
 (土地家屋調査士事務所併設) 土地家屋調査士 高橋 宏明
登記・測量・調査 境界問題相談
 〒288-0056 銚子市新生町1丁目116
 TEL 0479-22-6151 FAX 0479-22-6152
 http://www.takasoku.e-choshi.jp/
 E-mail: takasoku@e-choshi.jp



銚子の魅力を
発信するちよ!



のI♡銚子

第64回 さあ、イルミネーションの時間だ
銚子商工会議所青年部 さんの巻

もうこんな季節！飾り付けて駅前を彩る仕掛人を突撃だちよ！

テーマは「希望」

「現在、多くの人が我慢を強いられ
ている。一瞬でも癒しを感じて、未来
への希望を持ってもらいたい」
「銚子駅前イルミネーション点灯大
作戦2021」仕掛人の皆さんは語る。
ピーなど毎年のテーマごとに刷新する

持続可能なイルミネーション

平成11年度の「世紀越え事業」の一
環でスタートして、今回で22回目を迎
える。みんな待ってる銚子の冬の風物
詩。キャベツ畑、犬吠埼灯台、ちよー
かりを灯したい」

手作り感あるデザインも魅力だ。オブ
ジェの製作や電球の飾り付けはすべて
青年部メンバーが手掛ける。
資金集めの方法は二つ。①銚子駅前
商店街をはじめとする企業協賛(従来
の方法) ②クラウドファンディング

(昨年度の方法)。企業と個人、ハイ
ブリッドの資金調達を確立して、持続
可能な取組を目指している。

「これまで培った飾り付けのノウハウ
を活かすなど、準備する側の負担も
少なくして今後も継続していきたい。
市民のみなさんの心にホッと温かい明
かりを灯したい」

今年開催！点灯式

「昨年開催できなかった点灯式。こ
れまでの式典形式ではなく、キッズダ
ンスや吹奏楽を楽しめるアットホーム
なイベントとして、小さな規模で開催
したい。

市のInstagramと連携して
ライブ中継を行う予定。市民や銚子出
身の人が遠隔でも楽しんでいただける
参加型のイベントにしたい」

緊急事態宣言の解除後も感染拡大防
止を念頭にリモートで参加できる仕組
みを考えている。

みんなでHAPPY

「この取組をされていて一番嬉しいこ
とは、見に来てくれた人の声を聞けた
とき。『#銚子駅前イルミネーション』
をつけてSNSで感想を共有してほし
い。遠くの人にも銚子の光を発信して
いきたい」
1人でも2人でも。少し時間を作っ
て心をライトアップしに行こう。

1年で一番エレガントな駅前に:
ここでデートしたいちよ！



▲駅前イルミのクラウドファンディングを行う銚子商工会議所青年部のみなさん
(左から)岩瀬さん、鶴野さん、信田さん、高橋さん、椎名さん

銚子商工会議所青年部

三軒町19-4
(銚子商工会議所内)
☎(25)3111 9時~17時
土・日、祝日除く



▲今年も登場！ちよーぴーオブジェ



▲銚子駅前に約10万球の電球を飾り付ける
12月4日(土)~令和4年2月12日(日) 16時30分~21時30分

count down 17時~/
点灯イベント 12月4日(土)15時~駅前ロータリー

規模を縮小して開催。市Instagramでライブ中継予定

