

広報 銚子

CHOSHI CITY PUBLIC RELATIONS MAGAZINE

広報ちょうし

9

Sep.2020
No.1224

コロナ禍でも
気を抜くな!

大雨&台風



防災

備える。

- 衣食住の備え
- 家族の連絡先を確認
- ハザードマップを確認
- 最新情報を確認
- 自宅以外に避難するとき
- 避難所で注意すること

あなたも対象!!

国勢調査

の回答を
お願いします

10月1日を基準日として、5年に1度の国勢調査が行われます。
国勢調査は、国籍や年齢に関係なく、
日本に住んでいるすべての人と世帯が対象です。必ずご回答ください。



インターネット回答期間

9/14(月) → 10/7(水)

調査票(紙)での回答期間
10/1(木) → 10/7(水)

申問 企画室 ☎(24) 8930

感染予防対策をとります

- 1 訪問時はインターホン越しの会話を心掛けます。対面するときはマスクを着け距離をとります
- 2 書類はなるべく手渡しではなく郵便受けに投函します
- 3 回答は原則インターネットか郵送です

記入が難しい場合は、
調査員が手伝います。
お知らせください



国勢調査をよそおった
詐欺や不審な調査に
注意してください



調査書類は調査員が
世帯ごとに配布



調査書類を届けるときに、世帯の人数や性別、世帯主の名前を聞き取ります。

全16問でかんたん

世帯員の数 出生の年月
16 問
職業 住居

出生の年月や職業など世帯員に関する設問と、住居の種類や世帯員の数などの世帯に関する設問の16問です。

調査結果は
身近な暮らしに活用



災害時に必要な物資を備えたり、コンビニの出店計画に利用されるなど、わたしたちの生活の身近なところに役立てられています。

かんたん便利なインターネット回答

いつでも
かんたん3STEP



24時間いつでもかんたんに3ステップで回答できます。
(①アクセス ②ログイン ③回答)

回答サイトに
かんたんアクセス



国勢調査オンライン

「国勢調査オンライン(回答サイト)」には、QRコードもしくは検索からかんたんにアクセスできます。

厳重な
セキュリティ



回答いただいた情報は、厳重なセキュリティで保護されているので安心・安全です。

エコ & 効率化



書類を運ぶ際に発生するCO₂や事務コストを減らすことができるやさしい回答方法です。



鹿島アントラーズホームゲームを観よう！ アントラーズ フレンドリータウンデイズ



座席はいずれもイーストゾーンバックスタンド側2階席(全席指定席)です。要事前申込。
新型コロナウイルス感染状況により、中止・変更・延期になる場合があります。

問 鹿島アントラーズ コールセンター ☎0299(82)5555 (10~16時)

9/27日(日)

17:00キックオフ

VS 大分トリニータ

無料

10/24日(土)

14:00キックオフ

VS サンフレッチェ広島

無料

10/31日(土)

17:00キックオフ

VS 名古屋グランパス

¥1,000

- ▶ **場所** 茨城県立カシマサッカースタジアム
- ▶ **定員** 各試合350組700人(フレンドリータウン10市町村合計、先着順)
- ▶ **申込方法** 鹿島アントラーズオフィシャルサイトから。当日不可

市長コラム 69

【太平洋岸自転車道】

銚子市長 越川 信一

銚子市を起点に、6県約1400kmをめぐり、和歌山市に至る「太平洋岸自転車道」。その「起点モニュメント」が銚子駅前シンボルロードに完成、除幕式が行われた。モニュメントで、白いヘルメットをかぶり、銚子の潮風をあびながらさつそうとロードバイクを漕ぐのは「チーバくん」。好奇心旺盛で、挑戦することが大好き。食いしんぼうで、いたずら好き。未知のものに立ち向かうほど勇氣と情熱がわき、心が燃え、体が赤く輝く。約1400kmのコースは、チーバくんの体を真っ赤にしてくれる魅力的なコース。食いしんぼうのチーバくんが飛びつく、グルメも盛りだくさんだ。

愛宕山などを巡る。日本一の生産量を誇る春キャベツの緑のジュウタンがサイクリストを温かく迎えてくれる。銚子市も、自転車道の起点のマチとして、サイクリストを歓迎し、自転車にやさしいまちづくりを推進していきたい。

除幕式には、岸本健議長ら4人の和歌山県議も出席した。自転車道の終点となる紀州・和歌山は、銚子にとって特別な存在だ。外川港を作った崎山次郎右衛門をはじめ、紀州からの移住によって、銚子のマチは拓かれ発展した。折しも今年は、ヤマサ醤油の7代目当主で、津波から紀州・広村の人々を救った「稲むらの火」で知られる濱口梧陵の生誕200年。親子の関係にある和歌山と銚子が、300年以上の時を超えて、約1400kmの自転車道によって、再び、結ばれることに、深い歴史の縁を感じる。



▲自転車にまたがる真っ赤なチーバくんが遠くからも目立ちます



choshi
お知らせ
news

オリパラ選手 ユニフォームなどを展示

問 銚子創生室 ☎(24)8912



▲リオ五輪トライアスロン出場加藤選手直筆メッセージも展示中

銚子市にゆかりのあるオリンピック・パラリンピック選手、山口東一さん、加藤友里恵さん、渡邊紫帆さんの写真やユニフォームを展示しています。

▶期間 令和4年 **3月31日**(木)まで

▶場所 市役所1階 展示コーナー

choshi
お知らせ
news

疫病収束願っておはやし 12か所で一斉演奏

問 文化財・ジオパーク室 ☎(21)6662



▲銚子ばやし保存会愛宕獅子はメンバー15人が「銚子大漁節」など6曲を演奏。勇壮なね太鼓も披露しました。

8月8日(土)の夜7時、市内12か所でおはやしが一斉に演奏されました。今年は祭の中止が相次いでいることから、市民に少しでも祭の雰囲気を感じてもらおうと銚子神輿連合会が企画。各演奏場所は事前に知らされませんでした。音色を聞きつけた近所の人が集まって、コロナ禍の束の間、「銚子の夏」を楽しんでいました。

choshi
お知らせ
news

新1年生へ 健康診断を受けましょう

問 学校教育課 ☎(24)8197

時間は各日の午後。後日各学校から対象者の保護者へお知らせします。船木・椎柴は椎柴小で実施。

▶対象 平成**26年4月2日**～**27年4月1日**
生まれのお子さん

| 日程 | 小学校名 |
|------------|-------|
| 2日(金) | 飯沼 |
| 5日(月) | 双葉 |
| 6日(火) | 清水 |
| 9日(金) | 明神 |
| 10月 13日(火) | 春日 |
| 19日(月) | 船木・椎柴 |
| 20日(火) | 高神 |
| 26日(月) | 豊里 |
| 27日(火) | 本城 |
| 11月 2日(月) | 海上 |



choshi
お知らせ
news

小児インフルエンザ 予防接種費用を助成

問 健康づくり課 ☎(24)8070

小児インフルエンザ予防接種の費用助成が受けられる助成券を配布します。市外の医療機関で接種する場合は事前にお問い合わせください。

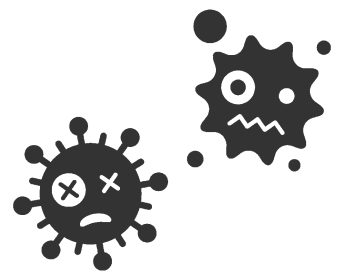

▶対象 **生後6か月～中学3年生**

▶助成額 **上限2,000円** (1回のみ)

▶接種期間 **10月1日(木)～12月31日(木)**

▶申込方法 生後6か月以上2歳未満の子(10月1日時点)と昨年度費用助成を受けた子には9月下旬に助成券を郵送します。それ以外の希望者はお問い合わせください。



無料

choshi
お知らせ
news

ご近所同士の支え合いで地域を応援 介護予防・地域支え合いサポーター養成講座

申 問 高齢者福祉課 ☎(24)8754

介護予防・地域支え合いサポーターとは、隣近所でさりげない気配り・目配りをする地域の応援者のことです。高齢化が進む社会で日常生活の困りごとを解決するには地域の支え合いが欠かせません。地域に役割があることはサポーター自身の介護予防や生きがいにもつながります。地域での支え合いの仕組みを学びませんか。2日間受講した人には、修了証を贈呈します。



1日目 10/1(木)

- 〉 講義 「超高齢社会を乗り切るために」
- 〉 体操 銚子プラチナ体操の体験
- 講師 五十嵐伸光さん (銚子市地域支え合い推進会議会長)
竹内幸子さん (理学療法士)

2日目 10/13(火)

- 〉 実技 「地域でおやっ!?と思ったときのコミュニケーションの取り方」
- 〉 実技 「自分たちにも出来ること」
- 講師 菅谷智之さん (さざんか園福祉教育センター長)

時間 13時15分～15時15分

場所 市役所 市民ホール

▶定員 50人 ▶持ち物 筆記用具、飲み物、動きやすい服装、マスク ▶申込方法 9月18日(金)までに電話

choshi
お知らせ
news

新型コロナで子育て負担増 収入減のひとり親世帯に臨時特別給付金



申 問 子育て支援課 ☎(24)8967

新型コロナウイルス感染症の影響で、子育ての負担が増えたり、収入が減ったりしたひとり親世帯を支援します。

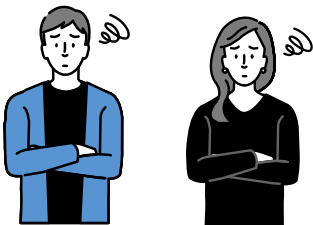

▶申請期限 令和3年 2月26日(金)

▶申請方法 基本給付①の人は申請不要です。基本給付②③、追加給付の人は申請が必要です。窓口備え付けの申請用紙(市ホームページからダウンロード可)に必要事項を記入し提出してください。

1世帯 5万円、第2子以降は1人につき+ 3万円

1. 基本給付

- 対象
- ①令和2年6月分の児童扶養手当の支給を受けている人
 - ②公的年金など(遺族年金、障害年金、老齢年金、労災年金、遺族補償など)を受給していて、令和2年6月分の児童扶養手当の支給が全額停止される人。申請をしていれば、児童扶養手当の支給が停止されたと推測される人
 - ③新型コロナウイルス感染症の影響を受けて家計が急変するなど、収入が児童扶養手当を受給している人と同じ水準になっている人



1世帯 5万円

2. 追加給付

- 対象
- ①②のうち新型コロナウイルス感染症の影響を受けて家計が急変し、大きく収入が減った人



Housing

住

雨戸・サッシを固定しよう

養生テープなどでしっかり固定して風で飛ばされるのを防ぎましょう



屋外のものは家の中へ

プランターや物干し竿などは風で飛ばないように、しまいか固定しましょう



車のガソリンは満タンに

停電時でも車の中で空調を使ったり、スマホなどを充電したりできます



風水害発生

5日前〜前日

コロナ禍でも
気を抜くな!

大雨&台風に 備える。

問 危機管理室 ☎(24)8193

家族の連絡先/避難方法を確認

家族と離れていても連絡を取れるよう確認しておきましょう。ハザードマップで津波・洪水想定区域を確認し、避難先までの安全な経路を確認しましょう。

≫家族の電話番号、SNSは？

≫避難先・避難経路は？



銚子市ハザードマップ

検索



避難先を決めるポイント

- ▶安全な場所にいる人は避難所に行く必要はありません
- ▶市の指定避難所以外にも安全な親せき・知人宅や旅館・ホテルも避難先として検討を

私たちの暮らしを脅かす自然災害。
昨年は、房総半島台風(15号)、東日本台風(19号)、10月25日大雨と災害が立て続けに発生。銚子市も大きな被害を受けま

した。万が一のときのことを考え、家庭の状況に合わせて備蓄品を選んだり、行動をおさらいしてみましよう。備えあれば憂いなし。いざというときのために備えましよう。

家の備蓄品の確認

水、食料、生活用品など日ごろから停電や断水を想定して生活必需品を蓄えましょう。

水は1人1日3ℓ
あると安心です



防災バッグの中身を確認

避難時に最小限必要なもの、自分に必要なものを選びましょう。すぐに持ち出せるように玄関、寝室、車の中などわかりやすい場所に置きましょう。



衣食



食料や身の回りのものは避難生活が長期化することも見越して

1週間分以上の備蓄をしておきましょう。

コロナ対策のための必需品

- マスク
- 体温計
- アルコール消毒液

性別や年齢によって変わる必要なもの

- 薬
- 生理用品
- 乳幼児用食品



必需品

- 預貯金通帳
- 健康保険証
- 身分証明書
- 現金
- 印鑑

2020 銚子防災ニュース

デジタル方式防災ラジオ 有償配布はR3年10月ごろ～



令和3年10月ごろから、デジタル方式防災ラジオを有償配布します。現在のアナログ方式防災ラジオは、アナログ波運用停止により令和4年11月30日で使えなくなります。アナログ式防災ラジオの有償配布は終了しました。

防災行政無線屋外子局 スピーカー増設



現在海岸線と利根川沿岸に47局設置している防災行政無線屋外子局スピーカーを今年度中に西部地区、土砂災害警戒区域などを中心に25局増設します。



感染症対策

市内ホテル・旅館を避難所に



開設時は防災行政無線などでお知らせします。妊産婦や高齢者など特に配慮が必要な人を優先します。

注意

- ▶ 利用する場合は必ずホテル・旅館に事前予約が必要です。空き状況を確認してください
- ▶ 滞在・宿泊の費用は無料です。食事などそれ以外の費用は実費負担です
- ▶ マスクを着け、アルコール消毒液や体温計はできるだけ持参してください
- ▶ 運転免許証、保険証など本人確認ができるものを持参してください



Information

情報

最新の気象情報を確認しよう

災害時は、刻々と状況が変化します。テレビ・ラジオ・スマホをうまく使いこなし、常に最新情報を確認して備えましょう。



防災行政無線
自動応答ダイヤル
☎24-8206

聞き逃した24時間以内の防災行政無線を聞くことができます。



防災メール

防災ちょうしをメールで受信できます。QRコードかchoshi-r@e-bousai.jpに空メールを送信して登録



Yahoo!防災速報
(スマートフォン用アプリ)

避難情報、災害マップなど



Android



iPhone



浸水被害

令和元年東日本台風通過後、利根川あふれる
利根川沿いの広い範囲で浸水が発生。水位は10月13日夜の満潮とともにピークを迎え、川岸から最長で300m奥まで水が到達しました。写真は14日午前撮影した市内の様子です。

避難するときは

声をかけあって落ち着いて避難しましょう。浸水時は下水も混ざって感染リスクもあります。できるだけ水には入らないでください。

一 戸締り、ガス、電気をチェック
電気・ガスが通るようになったとき
の火災を防ぎましょう。



動きやすい服装

二 暑さ・寒さを考え、コロナ対策も念頭に置いた身支度をしましょう。



避難所で注意すること

避難所では多くの人が生活空間をとものにします。特に食事や洗面所には、新型コロナウイルスをはじめ感染症のリスクがあります。

食器や洗面用具、タオルはほかの人と共有せず、自分のものを使いましょう。

食べるお皿は別にする

自分のタオルの清潔を保つ

歯みがきは人と離れて丁寧に

室内ばきを履こう



①利根川の水が水路に逆流し浸水発生(森戸町) ②車が水につかった(松岸町) ③忍町青年館も浸水 ④立ち往生する車(長塚町) ⑤道路にも水が上がってきた(本城ドック) ⑥水が引いて残ったゴミ(本城ドック) ⑦水位は膝下15cmほどか(松岸町) ⑧片づけをする人たち(唐子町)





五

歩ける深さは水深50cmまで

水深が膝以上の高さになると水の流
れに足をとられる可能性があります。

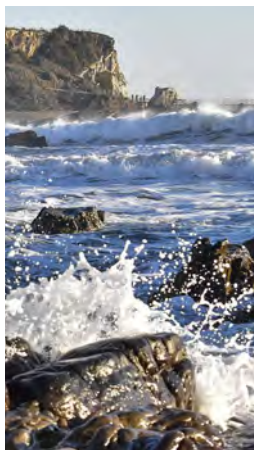

四

危険な場所に近づかない

海岸線や河川・用水路沿い、土砂災害の危険がある所には絶対に近寄らない。



三

避難は早めに、明るい時間に

できる限り2人以上で、浸水時は傘や棒で足元を確認しながら移動を。

銚子商工会議所 雇用調整助成金などの 申請を手伝います

市内事業者を対象に、社会保険労務士が雇用調整助成金などの申請の相談に無料で応じます。要予約

日時 9月1日(火)、15日(火)、29日(火)、10月6日(火)、20日(火)

時間 各日9時、10時、11時、13時、14時、15時

場所 銚子商工会議所会館3階
3A会議室から5階第5会議室

相談員 多部田剛さん(社会保険労務士)

中小企業診断士による 経営相談

市内の事業者を対象とした経営個別相談会です。補助金申請や経営全般の相談に無料で応じます。12月まで実施。要予約

日程 月・水曜日(祝日除く)
10時～16時

場所 銚子商工会議所会館3階
3A会議室から5階第5会議室

申請 同所 ☎(24)3111

パスポート申請は 市役所へ

海匠地域振興事務所でのパスポート申請受付は、9月25日(金)で終了します。9月28日(月)以降は市役所の市民窓口から千葉県旅券事務所で申請してください。

問 市民室 ☎(24)89915

認知症サポーター 養成講座

認知症サポーターとは、認知症を正しく理解し、認知症の方や家族を温かく見守り、支援する応援者です。概ね5人以上集まる場所に講師を派遣します。市内在住・在勤の人が対象です。申込は随時受け付けています。

参加費 無料

申込方法 高齢者福祉課が各地域包括支援センターに電話

サポーターステッカー贈呈
令和2年度から同講座を受講した事業所を対象に認知症サポーターステッカーを交付しています。ステッカーは「認知症の人を応援する、認知症の方や家族にとって優しいお店・団体」の証です。

申請 高齢者福祉課
☎(24)8754

屋外広告物のルール

屋外広告物の設置には市の許可が必要な場合があります。申請には手数料がかかります。屋外広告物とは一定期間継続して屋外で公に表示されるものこと。看板、立看板、はり紙なども対象です。設置場所が自分の敷地でも該当します。

問 都市整備室 ☎(24)8945

障害者扶養共済制度

障害者を扶養している保護者が一定期間掛金を納めることで、保護者が死亡したり重度障害の状態になったりしたとき、障害者に終身年金を支給する制度です。

加入要件 保護者が65歳未満で特別な病気や障害がないこと

対象 ①～③に該当する人で将来独立した生活が困難と認められる人

①知的障害
②身体障害者手帳1級～3級
③精神か身体に永続的な障害のある人でその障害の程度が①

②と同程度の人

掛け金 1□月額9300円、23300円。2□まで加入可

年金支給額 1□月額2万円

申請 障害支援室 ☎(24)8968

障害者訪問入浴サービス

利用には入浴に関する医師の意見書が必要です。介護保険の対象者は介護保険制度が優先です。

対象 身体障害者手帳1級か2級を持っていて寝たきりで常時介護が必要な人かそれに準ずる難病の人

料金 1回1250円。世帯の所得によって変わります。

回数 月5回以内

申請 障害支援室 ☎(24)8968

令和2年度 危険物取扱者試験

危険物取扱者試験乙種取得者の人は第4類除く他の乙種を3種類まで複数受験できます。

日程 11月22日(日)

場所 千葉科学大学本部キャンパス

試験種類 甲種、乙種第1類、第6類、丙種

受験料 甲種6600円、乙種4600円、丙種3700円

申込方法
●電子 9月14日(月)～10月6日(火)に消防試験研究センターホームページから

●書面申請 9月17日(木)～10月9日(金)に消防本部予防課に備え付けの願書で消防試験研究センターへ郵送か持参

申請 消防試験研究センター千葉県支部
☎043(268)0381
☎(24)3295

納税通知書封筒広告募集

広告の大きさはいずれも縦70ミリ×横90ミリです。

封筒の用途など ①固定資産税と都市計画税・5月発送・約3万2千通②軽自動車税と市県民税・5～6月発送・約2万7千通

枚数 各2枚

掲載料 ①6万5千円、②5万5千円

申込方法 窓口備え付けの申込書(市ホームページからダウンロード可)に審査資料を添えて郵送か持参

審査資料 業務内容などを記載した書類、資格・免許が必要な業種はそれを証する書類の写し、広告案

申込期限 11月2日(月)

決定方法 高額の広告掲載料を提示した順に決定

申請 課税室 ☎(24)8952

若者サポーステーション 就労支援講座

日時 10月5日(月)10時～14時

場所 勤労コミュニケーションセンター1階

対象 15～50歳未満の人とその家族、親戚

その他 要事前申込。参加無料

申請 ちば北総地域若者サポーステーション
☎0476(24)7880

中止するイベント



新型コロナウイルス感染症の感染拡大防止のため中止します

さんまマラソン

例年11月開催の銚子さんまマラソンは中止します。

銚子半島一周駅伝大会

例年1月開催の銚子半島一周駅伝大会は中止します。

市民マラソン大会

例年2月開催の市民マラソン大会は中止します。

スポーツの日スポーツ大会

例年10月開催のグラウンド・ゴルフとスポーツ吹き矢は中止します。

☎ 体育館 ☎(24)95559

市民ウォークラリー大会

例年11月開催の市民ウォークラリー大会は中止します。

☎ 市民センター ☎(22)03340

救急フェア

例年秋開催の救急フェアは中止します。

☎ 消防署 ☎(22)0119

銚子公証役場 公証役場無料相談

秘密は厳守します。気軽に相談してください。相談は無料です。

日時 10月3日(土) 9時～17時
場所 銚子公証役場

内容 金銭の貸借、土地建物の売買・賃貸借、協議離婚に伴う子の養育費・財産分与、遺言、任意後見、会社の定款など

申込方法 10月2日(金) 15時までに電話

☎ 同所 ☎(33)6071

千葉財務事務所 借金問題は解決できます

解決のための助言と必要に応じて法律の専門家を紹介します。相談は無料、予約不要です。秘密は厳守します。

時間 平日 8時30分～12時、13時～16時30分

☎ 同所 (千葉市中央区椿森5-1-6-1) ☎(043)2517830

千葉司法書士会・千葉青年司法書士協議会 養育費無料電話相談会

養育費で困っていませんか。相談は無料、予約不要です。秘密は厳守します。

日時 9月12日(土) 10時～16時
☎ 0120(567)301

☎ 千葉青司協・加藤さん ☎(047)7121778

人権教育啓発推進センター アイヌの方々のための電話相談

嫌がらせ、差別など日常生活でお困りのことを相談してください。相談は無料、予約不要です。秘密は厳守します。

時間 平日 9時～17時
☎ 0120(771)2008

☎ 同センター ☎(03)57771802

千葉科学大学 市民公開講座

場所 同学マリーナキャンパス 防災シミュレーションセンター

定員 各40人(5のみ20人) 参加費 無料

申込方法 開校日の7日前までに電話かメール

①化粧品と皮膚
日時 10月3日(土) 10時～11時

☎ 同所 山下裕司さん(薬学部准教授)

②食生活が心身に与える影響
日時 10月6日(火) 15時～16時

☎ 同所 デッカー清美さん(看護学部講師)

③北朝鮮の現状と展望―北核ミサイルで日本人が考えること
日時 10月7日(水) 15時～16時

☎ 同所 大澤文護さん(危機管理理学部教授)

☎ 同所 社会学部 社会学人

④政治っておもしろい?―世界の現場から

日時 10月10日(土) 10時～11時
講師 大澤文護さん(危機管理理学部教授)

⑤救急救命士の仕事とは?
日時 10月11日(日) 13時30分～14時30分

☎ 同所 飯田涼太さん(危機管理理学部助教)

☎ 同所 高校生以上

☎ 同所 同学産官学連携推進課 ☎(30)46336

☎ 同所 renkei@mlcis.ac.jp

ロクの家 企画展

場所 ロクの家(大橋町15-1) 入場料 無料

▼ヘマ・ウィルソン 「壁に耳あり障子に目あり」
日程 9月5日(土)、12日(日)

時間 15時～18時
▼マナ&カオリホント「サボ展」
日程 9月18日(金)～27日(日)

時間 11時～18時
☎ 同所 宮内さん ☎miya@miyawrry.com

銚子市弓道協会 弓道体験教室

日時 9月26日(土)・27日(日) 13時～16時

場所 スポーツコミュニケーションセンター弓道場

対象 中学生以上。中学生は保護者同伴

持ち物 弓道具は用意します。運動しやすい服装、足袋か靴下着用

申込方法 スポーツコミュニティセンター備え付けの申込用紙に必要事項を記入し同センターに申し込み。当日参加も可

☎ 同所 大川さん ☎(20)13200

余山貝塚美化の会 環境美化活動

日時 9月27日(日) 9時～11時
※8時時点で雨天の場合中止

集合場所 三嶋神社(余山町) 脇空地

その他 申込不要。道具は当会で用意します。

☎ 同所 同会事務局・信田さん ☎(090)10330979



ご注意ください

新型コロナウイルス感染症拡大の状況により、掲載している行事が中止になる場合があります。あらかじめ主催者に開催の可否を確認してください。



市民センター情報

開館時間 9時～17時

9月の休館日 毎週月曜日、22日(火・祝)

申問 市民センター ☎(22)0340

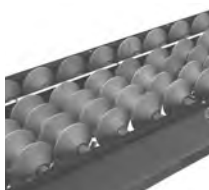

たのしいそろばん

無料

初歩から珠算を学びます。

- ▶日程 10月8日、15日、22日、29日の木曜日 (全4回)
 - ▶時間 10時～11時30分
 - ▶場所 同センター 会議室
 - ▶講師 坂井一男さん
 - ▶対象・定員 市内在住・在勤の成人・20人
 - ▶持ち物 そろばん、筆記用具
- 申込方法 9月10日(木)10時から電話

公正図書館情報

開館時間 9時～17時 (水曜日は19時まで)

9月の休館日 3日(木)、7日(月)、14日(月)、23日(水)、28日(月)、30日(水)

申問 公正図書館 ☎(25)3069



おはなし会

無料

幼児～小学校低学年向け読み聞かせ

- ▶日時 毎週水曜日 (23日、30日を除く) 15時30分～15時50分
- ▶場所 同館 第2学習室



施設利用にあたってのお願い

▶事前に検温



▶マスクの着用



▶手指の消毒



▶室内の換気

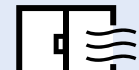

▶適切な間隔の確保



市民文芸

俳句

触るる度水に祈りし蜻蛉かな

伊勢埜大 (笠上町)

三日月やかたんとと夕支度

佐久間裕子 (川口町)

いわし雲取に手書きの時刻表

伊藤とう子 (春日町)

短歌

波引きし砂に残れる貝殻の

遠き音聞く九十九里浜

真久絢子 (春日町)

誰も来ずどこにも行かず家ごもり

知らん顔する猫ふりむかす

宇津木邦子 (春日町)

朝夕の食事の仕度せし母を

思い出しをり厨に立ちて

袖山静江 (春日町)

銚子電力
お得なプラン
をご用意!



<https://choshi-denryoku.co.jp/>

☎0479-21-5023

お申込は、銚子市役所 2階!

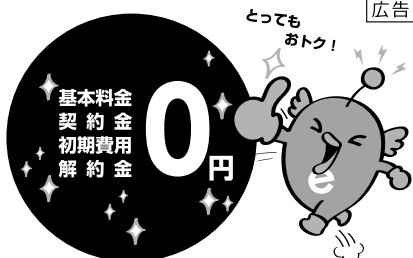

※一部プランは基本料金あり

利用期限 銚子市テイクアウト応援
迫る! こども食事券



9月22日(火・祝)まで

問 観光商工課
☎(24)8932



困ったときは、ここに相談

曜…日時 所…場所 問…予約・問合せ

心配ごと

時 4日(金)、18日(金)
10時～12時、13時～15時
所 保健福祉センター
問 社会福祉協議会 ☎(24)8189

消費生活・契約・多重債務

時 月～金曜日(祝日除く)
9～16時
所 市役所1階 消費生活センター
問 同センター ☎(24)8194

生活なんでも

時 365日 24時間受付
所 海匠ネットワーク(旭市口838)
問 中核地域生活支援センター
☎0479(60)2578

ボランティア

時 9日(水)、23日(水)
10時～12時、13時～15時
所 保健福祉センター
問 社会福祉協議会 ☎(24)8189

市税納付

時 休日 13日(日) 9時～12時
夜間 2日(水)、16日(水)
いずれも20時まで
所 市役所1階
問 債権管理室 ☎(24)8954

生活なんでも銚子サテライト

時 8日(火)、23日(水) 10時～16時
所 市役所1階 市民相談センター
問 海匠ネットワーク
☎0479(60)2578

法律

要予約 30分2,000円

時 毎週木曜日
13時30分～16時30分
※予約は平日10時～11時30分、13時～16時
所 銚子商工会議所会館2階
問 銚子法律相談センター(千葉県弁護士会)
☎043(227)8954

家庭児童

時 月～金曜日(祝日除く)
8時30分～17時15分
所 保健福祉センター
問 健康づくり課 ☎(26)3777

相続・遺言・官公庁への許認可書類作成

9・10月
お休みします

問 千葉県行政書士会東総支部・
宮負行政書士 ☎0479(68)3175

一般

時 火・水・木曜日(祝日除く)
9～16時
所 市役所1階 市民相談センター
問 同センター ☎(24)8734

交通事故

要予約

時 14日(月) 10時～15時
所 市役所1階 市民相談センター
問 同センター ☎(24)8734

税に関すること

要予約

時 15日(火) 10～16時
※予約受付は平日13時～16時
所 銚子商工会議所会館2階 小会議室
問 千葉県税理士会銚子支部
☎(22)3901

住宅・リフォーム

時 15日(火) 9時～12時
所 市役所1階 市民相談センター
問 同センター ☎(24)8734

経営なんでも

要予約

時 毎週木曜日 10時～16時
※1週間前までに予約
所 銚子商工会議所会館
問 銚子商工会議所 ☎(25)3111

多重債務・登記・法律

要予約

時 12日(土) 13時～17時
※10日(木)までに要予約
所 旭市民会館(旭市口729)
問 千葉司法書士会八日市場支部
☎0479(73)2654

人権・行政

時 9日(水) 13時～16時
所 市役所1階 市民相談センター
問 同センター ☎(24)8734

若者の自立支援

要予約

時 14日(月) 10時～14時
所 イオンモール銚子2階 しおさいプラザ
問 千葉北総地域若者サポート
ステーション ☎0476(24)7880

労働

時 月～金曜日(祝日除く)
9時30分～17時
問 連合千葉 ☎0120(154)052



事業承継なんでも

要予約

時 25日(金) 10時、13時、14時30分
所 銚子商工会議所会館3階 第3A会議室
申 同所備え付けの申込書でFAXか持参
問 銚子商工会議所
☎(25)3111 FAX(22)6229

精神保健福祉相談

要予約

▶相談員/精神科の病氣経験者
時 9日(水) 13時30分～15時
所 海匠健康福祉センター
問 海匠保健所八日市場地域保健センター
☎0479(72)1281

介護福祉士受験のための実務者研修

県の貸付制度が利用でき、受講費用はかかりません。
通学は国の指定通り全10日間。医療的ケアもきちんと3日間含みます。
毎月、成田・匝瑳の教室で開講しています。

詳細は **すずらん介護福祉学院** で **検索** してください。

申込み先 匝瑳教室 TEL 0479-73-4811 FAX 0479-73-5487
(株)セブネットワーク 匝瑳市飯倉台10-20

広告

広告

全国 139店舗の
YESTATION
イイステーショナリが
空き家そのまま買います! 査定無料

0120-006-862

どんなに古い空き家でもご相談下さい。ご来店、お電話お待ちしております。



愛すべき銚子弁。
知らない言葉は、
家族や近所のおじさ
んおばさんに発音を
教えてもらいましょ
う。いつの間にかあ
なたも便利な銚子弁
のとりこになるはず。

「ぼっか」＝「大ウナギ」

【用例】よお、ぼっかとれだーが？

いねえーよーちっちえのぼっかしだーよー

銚子弁素材写真を募集しています。

銚子のことばをタテ位置写真で表現して投稿してください。写真はデータでもプリントしたものでも可。メールか郵送、持参、インスタグラムで「#使ってみよう銚子弁」をつけて投稿のいずれかの方法で応募してください。応募作品は市内の公共施設などで展示する場合があります。

応 答 秘書広報課（市役所3階）

☎ (24) 8823

✉ koho@city.choshi.lg.jp

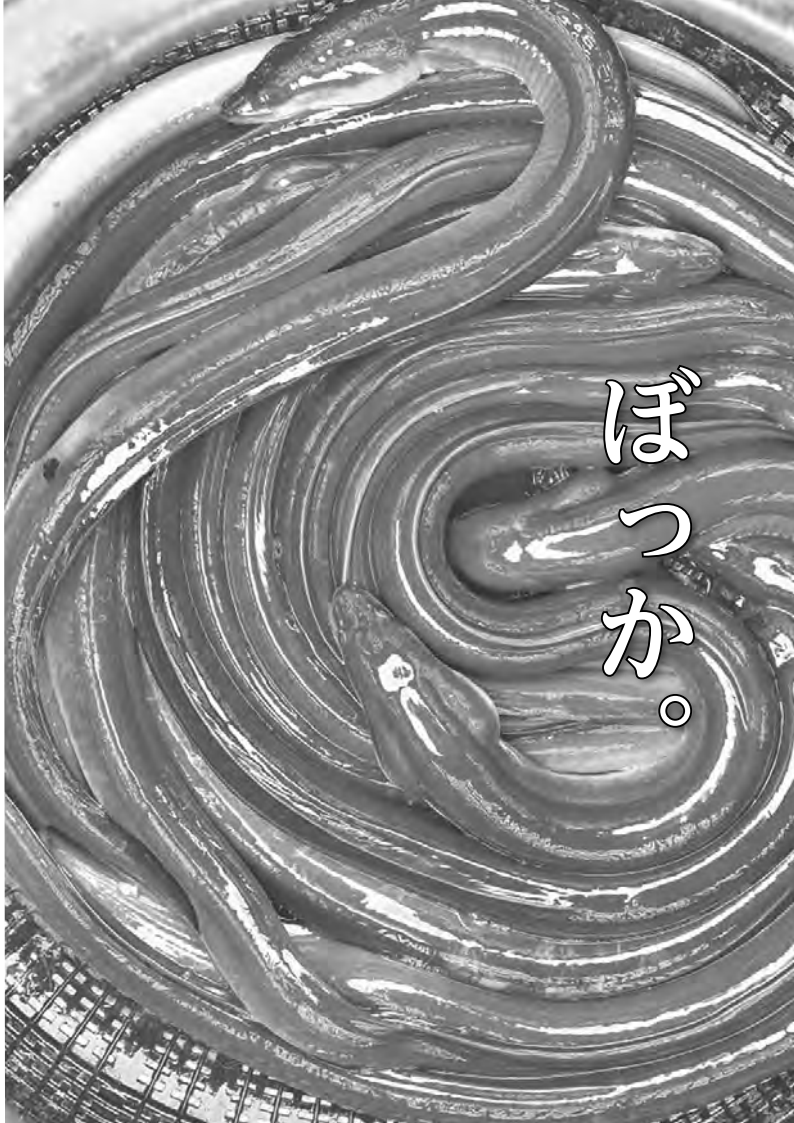

ときどき
芸術の秋
通信

知って！感じて！ホールのピアノ ピアノの魅力を発見しよう

全席自由
1,000円

問 千葉県東総文化会館 ☎0479(64)2001

旭 市出身でロン・ティボー・クレスパン国際コンクール第1位なし第3位入賞に輝いた實川風さんと、若手ピアニスト高橋ドレミさんによる2台のピアノ（スタインウェイとベーゼンドルファー）の音色や響きの違いが味わえるミニコンサートです。

1部 14:00～ 公開レッスン **2部** 15:15～ ミニコンサート

▶日時 **9月13日(日)** 14時開演

▶場所 千葉県東総文化会館 大ホール（旭市ハ666）



創業99年

みみ 耳 補聴器体験会

実施中

銚子市で唯一の「認定補聴器技能者」在籍店

最新防音室完備 **エレガンス天昭堂**

補聴器は非課税商品です ☎0479-22-2789 銚子市若宮町3-5 広告

野口皮膚科クリニック 広告

院長 野口雅博

診療時間／午前 9:30～12:00（予約なしの診察）
平日午後は原則として15:50～17:25ですが、
詳細はお問い合わせ下さい。（午後の予約は廃止）
〔水曜午後は第1、第3、第5診察〕

休診日／木曜、土曜午後、日曜、祝日※小児皮膚科は休診

銚子市本城町3-57（銚子市役所から車で3分 利根川沿い通り）

☎0479-30-7007



9月の納期

納付は口座振替が便利です

納期限は9月30日(水) ●固定資産税・都市計画税…第3期 ●国民健康保険料…第3期
●介護保険料(65歳以上)…第3期 ●後期高齢者医療保険料…第3期



子育て広場

問 健康づくり課 ☎(26)3777

9月のおやすみ 21日(月・祝)・22日(火・祝)、土・日曜日
▶時間 9時～12時 ▶場所 保健福祉センター



教室相談

申問 健康づくり課 ☎(24)8070

場所は全て保健福祉センター

乳幼児健康相談 **要予約**

身長・体重測定、しつけや歯など育児全般の相談です。

▶日時 17日(木) 13時～14時30分

健康づくり相談 **要予約**

病気予防のための生活習慣、食事、歯などの相談です。

▶日時 16日(水) 9時～9時50分、10時～10時50分

こころの健康相談 **要予約**

臨床心理士による相談です。

▶日時 10月13日(火) 13時15分～16時



献血

問 社会福祉室 ☎(24)8195

▶日時 12日(土)・13日(日)

10時～11時45分／13時～15時30分

▶場所 イオンモール銚子 2階来らっせホール



編集後記

マスクのせいもあって輪をかけて暑い夏がひと段落したら、台風・大雨の季節到来。防災の場面でも、手強いウイルスが勢いを失うまでは粘り強く自分ができる対策を続けましょう。一方、市内では8月19日現在6日連続で15人の感染者が出ました。これだけ流行っていれば、夜の街も昼の街も老いも若きも誰もが感染する可能性があります。万が一近くで感染者が出てもどうか責めずに早期回復を祈りましょう。コロナ禍でも、人と自分をいたわる優しさは失わないぞ。

(齊藤)

「備えあれば憂いなし」とよく言いますが、最近の自然災害は想定外の事ばかりで、どう備えれば良いのでしょうか。どんな状況にも耐えられるよう心身ともに健康でいることが一番ですが、常時元気ハツラツでいるのは難しいものです。困っているとき、不安なとき、その時を一緒に支え合える気持ちが心の中に備えられたら、憂いもちよびり軽くなるのでしょうか。

(野口)



9月の休日緊急当番医・当番薬局

■受付時間 9時～17時。17時以降は要問合せ

■緊急時は119番に電話してください。

・外科医不足で当番医の配置が難しくなっています。

| 日 | 曜日 | 病院・薬局名 | 連絡先 |
|-----|-------|-----------------|-----------|
| 6日 | (日) | 内科 須藤医院 | ☎(22)1311 |
| | | 外科 — | — |
| | | 薬局 セキカラコ薬局和田町店 | ☎(21)7385 |
| 13日 | (日) | 内科 島田総合病院 | ☎(22)5401 |
| | | 外科 — | — |
| | | 薬局 銚子薬局 | ☎(24)9792 |
| 20日 | (日) | 内科 児玉メディカルクリニック | ☎(21)7666 |
| | | 外科 — | — |
| | | 薬局 ひまわり薬局 | ☎(21)7110 |
| 21日 | (月・祝) | 内科 銚子市立病院 | ☎(23)0011 |
| | | 外科 — | — |
| | | 薬局 ユアサ薬局 | ☎(21)3207 |
| 22日 | (火・祝) | 内科 宇野沢医院 | ☎(22)2165 |
| | | 外科 — | — |
| | | 薬局 高橋薬局 | ☎(22)1968 |
| 27日 | (日) | 内科 関谷医院 | ☎(22)0577 |
| | | 外科 — | — |
| | | 薬局 くすもと薬局 | ☎(22)1116 |



子ども急病電話相談

年中無休

☎043(242)9939

受付時間 19時～翌6時



有限会社 金野ルーフ 創立 67年

屋根の事なら何でもお気軽にお問合わせ下さい。

瓦屋根診断技士が調査致します!! **無料**

かるーい屋根も取扱あります!!

〒288-0837

千葉県銚子市長塚町3-161

☎0479-22-2259

☎0120

68-2259

広告

株式会社

高橋測量設計事務所

(土地家屋調査士事務所併設) 土地家屋調査士 高橋 宏明

登記・測量・調査 境界問題相談

〒288-0056 銚子市新生町1丁目116

TEL 0479-22-6151 FAX 0479-22-6152

http://www.takasoku.e-choshi.jp/

E-mail: takasoku@e-choshi.jp



銚子の魅力を
発信するちょよ!



のい♡銚子

第54回

銚子駅前イルミネーション点灯大作戦! 商工会議所青年部さんの巻

115万円集めないと開催中止!? 存亡の岐路に立つ銚子の冬の風物詩、銚子駅前イルミネーションの仕掛人を直撃だちょよ!

「今年は資金全額をクラウドファンディングで調達します。目標金額の115万円に達しなければ開催を諦めます」

商工会議所青年部で今年の駅前イルミネーションの責任者、宮内崇さんはそう宣言する。

昨年20周年を迎えた銚子駅前イルミネーションは、銚子の冬の風物詩。キャベツ畑、大吠埼灯台、ちよぴーなど毎年のテーマごとに刷新する手作り感あるデザインも魅力だ。オブジェの製作や電球の飾りつけはすべて青年部メンバーが手掛ける。資金は銚子駅前商店街の店舗に募金箱を

設置するほか協賛企業からの寄付でまかなってきた。

従来と違う形にしたのは「コロナ禍の今こそ銚子を明るく照らしたい。でも、経済的にも感染対策の面でも協賛企業の皆さんに負担をかけたくないから」と副会長の信田和男さん。

クラウドファンディングを始めてよかったこともある。自分たちが主催と認知してもらえたこと、「期待しています」「子どもが楽しみにしています」など寄付とともに支援者からの言葉を直接聞けたことだ。

「声援が続ける活力になっていま

す」と信田さん。前回「記録が危険」と批判されSNS上で炎上した苦い経験については「ホームページで安全面に問題がないことをお伝えしましたが、市民や観光客の皆さんに心配・不安を感じさせないよう、より適切な施工を心がけます」と振り返る。

開催が叶った暁の今年のテーマは「20年を振り返る」。時節柄点灯式は行わないが、これまで使ったオブジェを再登場させ集合させる「いいことどり」になる予定だ。

「成立しないと支援してください。ぜひご協力をお願いします」と宮内さん。クラウドファンディングは9月11日まで募集している。

商工会議所窓口でも寄付を受け付けてちょよ



▲駅前イルミのクラウドファンディングに挑む商工会議所青年部の信田さん、宮内さん、高橋さん、椎名さん、齋藤さん(右から) [Twitter, Instagram, Facebookは「銚子YEG.」で検索してね]

クラウドファンディング 銚子駅前イルミネーション点灯大作戦!

誰でも簡単に支援ができる **4STEP!**

- STEP1: READYFOR!に登録後「銚子市イルミ」を検索
- STEP2: 支援内容を選択
- STEP3: お支払い方法を選択
- STEP4: 「支援を確定する」を選択して完了!!

▶ 青年部YouTube始めました。クラウドファンディング支援方法も紹介

問 銚子商工会議所青年部 ☎(25)3111

わんぱく登場



住所、氏名、連絡先、お子さんの名前(ふりがな)、生年月日を記入し、写真を郵送またはメールで送付ください。窓口でも受け付けます。

問 秘書広報課 ☎(24) 8823 <郵送> 〒288-8601若宮町1-1 <メール> koho@city.choshi.lg.jp



写真大募集!

広報ちようし
令和2年9月号第1224号 令和2年9月1日発行
発行/銚子市 編集/秘書広報課

〒288-8601 銚子市若宮町1-1
☎0479 (24) 8181 (代表)
HP: <http://www.city.choshi.chiba.jp/>

広報ちようしは、読みやす〜わかりやすいデザインのため、
【UD(ユニバーサルデザイン)】を使用しています。