

広報ちょうし

8

Aug.2020
No.1223

広報 銚子

CHOSHI CITY PUBLIC RELATIONS MAGAZINE

砂浜派? 磯派?

特集

銚子散歩を楽しむ 海の生き物の世界



新型コロナウイルス感染症による影響への 支援一覧

広報臨時号（5月13日時点版）に未掲載の新規拡充支援を掲載しました。

7月22日現在

| | | | | | | | |
|----------|-------|-----------------|----|-------------------------|--|---|--|
| 市民の皆さんへ | 給付 | ひとり親世帯 | 新規 | ひとり親世帯への臨時特別給付金 | 児童扶養手当受給世帯に 世帯 5万円 | 第2子以降はひとりにつき +3万円 さらに、収入減の場合 +5万円 | 子育て支援課 ☎24-8967 コールセンター ☎0120-400-903 (平日9:00~18:00) |
| | | 休業期間中、賃金が支払われない | 新規 | 新型コロナウイルス感染症対応休業支援金・給付金 | 世帯・最大 月33万円 | 中小企業で働く従業員に | 新型コロナウイルス感染症対応休業支援金・給付金 コールセンター ☎0120-221-276 (平日8:30~20:00、 休日8:30~17:15) |
| | | 中学生以下の子どもがいる世帯 | 新規 | テイクアウト応援子ども食事券(市独自) | 子ども1人あたり 5千円分 | 中学生以下のお子さんに市内協力店舗でのテイクアウトやデリバリーに使える食事券配布 利用期間： 7月15日(水)~9月22日(火・祝) | 観光商工課 ☎24-8932 |
| 事業者の皆さんへ | 給付 | 家賃の支払いが苦しい | 新規 | 家賃支援給付金 | 一定の売上減少要件を満たす事業者に 法人 最大600万円 ※1 個人事業者など 最大300万円 ※2 ※1 最大 100万円/月×6か月分 ※2 最大 50万円/月×6か月分 | 家賃支援給付金コールセンター ☎0120-653-930 (8:30~19:00) 申請サポート会場(要予約) 銚子商工会議所 ☎0120-150-413 | |
| | | 売上が減少した | 新規 | 中小企業事業継続支援金(市独自) | 売上減少率30%以上50%未満の事業者に ●1月~7月の売上減少をもとに持続化給付金や千葉県中小企業再建支援金を受給している場合は対象外 ●市の支援金を受給した後8月以降の売上が50%減少した場合は持続化給付金を申請できません 一律10万円 | 観光商工課 ☎24-8932 | |
| | 助成・補助 | 雇用を維持できない | 拡充 | 雇用調整助成金 | 労働者へ支払う休業手当のうち 最大10割助成 日額上限8,330円⇒ 15,000円 に引上げ | 学校等休業助成金・支援金 雇用調整助成金 コールセンター ☎0120-60-3999 (9:00~21:00) | |
| | | 事業再建に向けた投資をしたい | 拡充 | 持続化補助金 | 小規模事業者には 最大150万円 ナイトクラブ、ライブハウスなどは 最大200万円 | 補助金/銚子商工会議所 ☎25-3111 証明書/観光商工課 ☎24-8932 | |

収入減で保険料、税、上下水道料が支払えない場合は一人で悩まず相談してください。

国民健康保険料/保険年金室 ☎24-8955

国民年金保険料/保険年金室 ☎24-8956

介護保険料/高齢者福祉課 ☎24-8755

後期高齢者医療保険料/保険年金室 ☎24-8958

国税/国税局猶予相談センター ☎0120-948-271

県税/旭県税事務所銚子支所 ☎22-5907

市税/債権管理室 ☎24-8954

上下水道料金/銚子市水道料金センター ☎30-3131

避難する？しない？

もし今、**災害**が起きたら

☎ 危機管理室 ☎ (24)8193

ハザードマップ 配布中

津波や洪水が発生するおそれのある区域を示した地図を市役所1階総合案内で配布しています。市ホームページにも掲載しています。

銚子市ハザードマップ

検索



普段からできること

- ▶ハザードマップで自宅の安全性や避難の必要性を確認する
- ▶避難所が過密状態になることを防ぐため、安全な親戚・知人宅も避難先の一つに検討する



避難情報の警戒レベル

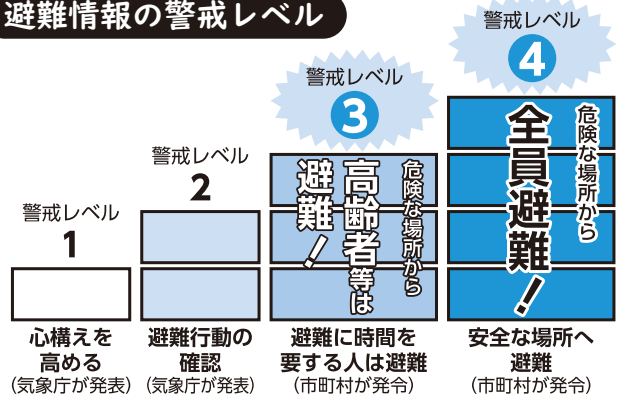

あなたがとるべき避難行動は?

START

ハザードマップで自分の家がある場所に色が塗られている?

はい

いいえ

災害の危険あり。外に避難を

浸水しても水・食糧などの備えが十分にあって水が引くまで我慢できる場合や土砂災害の危険があっても十分頑丈なマンションの上層階に住んでいる場合は自宅に留まることもできます

土砂災害区域は
県ホームページで
確認できます



色が塗られていなくても、周り比べて低い土地や崖のそばに住んでいる人は、市の避難情報を参考に必要に応じて避難してください



自分と一緒に避難する人は避難に時間がかかりますか?

はい

いいえ

安全な場所に住む、身を寄せられる親戚・知人はいますか?

安全な場所に住む、身を寄せられる親戚・知人はいますか?

はい

いいえ

はい

いいえ

警戒レベル3が出たら
安全な親戚・知人宅に避難

警戒レベル3が出たら
市が指定した避難所に避難

警戒レベル4が出たら
安全な親戚・知人宅に避難

警戒レベル4が出たら
市が指定した避難所に避難

集団健診が 始まります



集団健診

新型コロナウイルスの影響で中止していた集団健診を、8～12月に実施します。
感染拡大防止対策のため、換気やアルコール消毒を行うほか1日の受診者数を例年よりも少なくして実施します。ご理解ください。

国保加入40歳以上が対象 特定健診

特定健診は新型コロナウイルス感染拡大防止のため、基本的に個別健診とします。集団健診は対象者を指定し、完全日時指定で実施します。

特定健診・集団

対象者には8月中旬に案内を送ります。

対象 40歳になる人が昨年度集団健診を受けた41～64歳の人

特定健診・個別

集団健診対象者以外の人は個別健診を受診してください。対象者には5月に受診票（オレンジ色の封筒）を送りました。

| ▼健診名 | ▼対象 | ▼内容 | ▼申し込み | ▼料金 |
|--------|------------------|-------------|---|------|
| 大腸がん | 40歳～ | 便潜血反応検査 | | 300円 |
| 肺がん・結核 | 40歳～ | 胸部エックス線撮影 | | 300円 |
| 乳がん | 30歳代 女 | 超音波検査 | 電話か窓口 | 900円 |
| | 40歳～ 女 | マンモグラフィ検査 | | |
| 骨粗しょう症 | 40～70歳の5歳刻み 女 | かかとの骨の超音波検査 | | 500円 |
| 歯周疾患 | 40・50・60・70歳 | 歯、歯肉、口腔内の検査 | | 無料 |
| 特定健診 | 国保加入の40歳～ | | 集団 対象は一部の人のみ。 8月中旬に通知します 個別 対象者には5月に受診票を送りました | 無料 |

年齢基準日は令和3年3月31日です。▶職場などで同様の検査を受ける人は対象外です▶妊娠中の人は乳がん超音波検査を除き対象外です▶生活保護が市県民税非課税世帯の人は健診費用を免除します。事前に申請してください。市県民税非課税世帯の人は証明書発行手数料350円がかかります

健診の日程

お願い

- ▶体調が少しでもすぐれない場合は受診を見合わせてください
- ▶マスクを着用してください
- ▶会場や検診車内の滞在時間が短くなるよう、持ち物や服装、受診票の記入などあらかじめの準備に協力してください

| 日 程 | 受付時間 | 8月 | | | | | | 9月 | | | | | | | | | | | | | |
|--------------|---------------------------|----|----|----|----|----|----|----|---|---|---|---|---|---|---|---|----|----|----|----|----|
| | | 22 | 23 | 24 | 25 | 26 | 27 | 1 | 2 | 3 | 4 | 5 | 6 | 7 | 8 | 9 | 10 | 11 | 12 | 13 | 14 |
| | | 土 | 日 | 月 | 火 | 水 | 木 | 火 | 水 | 木 | 金 | 土 | 日 | 月 | 火 | 水 | 木 | 金 | 土 | 日 | 月 |
| 大腸がん | 9:00~11:00 13:00~14:30 | ● | ● | ● | ● | ● | ● | ● | | ● | ● | ● | ● | | ● | | | | | | |
| 肺がん・結核 | | | | | | | | | | | | | | | | | ● | | ● | ● | ● |
| 乳がん (超音波) | 9:00~9:30 | | | | | | | | | | | | | | | | | | | | |
| 乳がん (マンモ) | 10:30~11:00 | | | | | | | | | | | | | | ● | | | | | | |
| 乳がん (マンモ) | 13:00~13:30 | | | | | | | | | | | | | | | | | | | | |
| 乳がん (マンモ) | 14:30~15:00 | | | | | | | | | | | | | | | | | | | | |
| 骨粗しょう症 | | | | | | | | | | | | | | | | | | | | | |
| 歯周疾患 | 9:00~11:00 13:00~15:00 | | | | | | | | | | | | | | | | | | | | |

| 日 程 | 受付時間 | 9月 | | | | | | | | | | 10月 | | 11月 | | 12月 | | | | | | |
|--------------|---------------------------|----|----|----|----|----|----|----|----|----|----|-----|---|-----|----|-----|---|----|----|----|----|---|
| | | 15 | 16 | 17 | 18 | 24 | 25 | 26 | 27 | 28 | 29 | 30 | 1 | 2 | 18 | 24 | 9 | 10 | 21 | 22 | 23 | |
| | | 火 | 水 | 木 | 金 | 木 | 金 | 土 | 日 | 月 | 火 | 水 | 木 | 金 | 水 | 火 | 水 | 木 | 月 | 火 | 水 | |
| 大腸がん | 9:00~11:00 13:00~14:30 | | | | | | | ● | ● | | ● | ● | | | | | | | | | | |
| 肺がん・結核 | | ● | ● | | | | | | | | | ● | ● | ● | ● | ● | ● | ● | ● | ● | ● | ● |
| 乳がん (超音波) | 9:00~9:30 | | | | | | | | | | | | | | | | | | | | | |
| 乳がん (超音波) | 10:30~11:00 | | | ● | ● | ● | | | | | | | | | | | | | | | | |
| 乳がん (マンモ) | 13:00~13:30 | | | | | | | | | | | | | | | | | | | | | |
| 乳がん (マンモ) | 14:30~15:00 | | | | | ● | | | | ● | ● | | | | | | | | | | | |
| 骨粗しょう症 | | | | | | ● | | | | ● | ● | | | | | | | | | | | |
| 歯周疾患 | 9:00~11:00 13:00~15:00 | | | | | | | ● | ● | | | | | | | | | | | | | |

申込方法

集団健診 ■ 申問 健康づくり課 ☎(24)8070

大腸がん、肺がん・結核、乳がん、骨粗しょう症、
歯周疾患の集団健診を受け付けています。

▶申込方法 電話か窓口

特定健診 ■ 問 健康づくり課 ☎(24)8070

集団 完全日時指定制

個別 実施医療機関（対象者に送った案内参照）
に直接予約。受診期限は11月30日(月)です。



choshi
お知らせ
news

銚子市文化祭を中止します

問 市民センター ☎(22)0340 生涯学習室 ☎(22)3315

令和2年度銚子市文化祭は、展覧の部、芸能の部ともに新型コロナウイルス感染拡大防止のため中止します。

▶問い合わせ 展覧の部/市民センター ☎(22)0340
芸能の部/生涯学習室 ☎(22)3315



文化祭中止します

choshi
お知らせ
news

銚子市沖が洋上風力発電促進区域に指定

問 洋上風力推進室 ☎(24)8912

7月21日、国は銚子市の南沖合海域を洋上風力発電事業の「促進区域」に指定しました。今後、国は1年程度かけて発電事業を行う事業者を公募。発電設備完成後は20年以上にわたって発電が行われます。銚子の自然環境を活かした再生可能エネルギー発電の実現に向け、ご理解とご協力をお願いします。

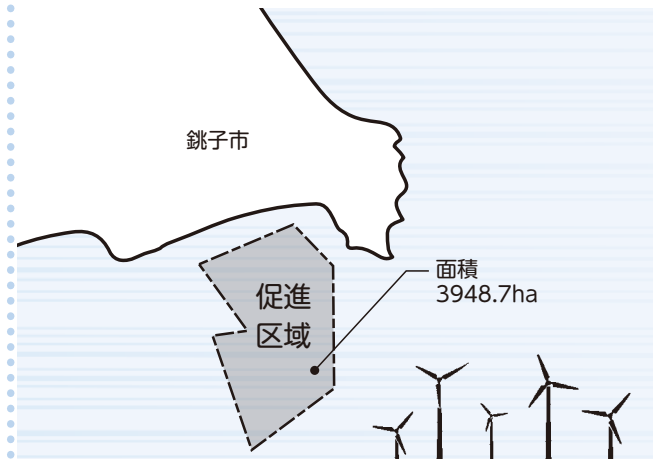

choshi
お知らせ
news

1人10万円の給付金申請忘れていませんか？

問 社会福祉室 ☎(24)8195

1人につき10万円の給付金、特別定額給付金の申請の締切りが迫っています。家計支援のための大切な給付金です。申請漏れのないようにしましょう。ご近所の一人暮らしの高齢者などにもぜひ声かけをお願いします。

▶申請期限 **8月24日**(月)※消印有効

choshi
イベント
event

終戦から75年 平和を願う展示

申問 総務室 ☎(24)8190

銚子が空襲を受けたことを知っていますか。かつて銚子の悲惨な歴史を写真で振り返ります。来場時は密にならないよう人との距離を保ってください。

銚子空襲展、広島・長崎原爆被災写真展

▶期間 **8月4日**(火)~**28日**(金) **8時30分**~**17時15分**

▶場所 **市役所1階ロビー**



日本にお住まいの、すべての方へ。
お1人につき

10万円 **特別定額**
給付金

ひとりひとりの暮らしのために。



choshi
お知らせ
news

銚子市の職員として一緒に働こう 公務員試験対策は要りません! SPI方式の職員採用試験



問 人事室 ☎(24)8928

第一次試験は「総合能力試験 (SPI3)」なので公務員試験対策は要らず、全国のテストセンターで受験できます。民間企業への就職を希望している人や遠方の人にも挑戦しやすい試験です。
一般方式の職員採用試験との併願はできません。



今からでも
間に合う

■職種・採用予定人数 一般行政職上級…5人程度

■受験資格 ▶平成2年4月2日から平成11年4月1日までに生まれた人。学歴不問
▶平成11年4月2日以降に生まれた人で学校教育法に基づく大学（短期大学除く）を卒業した人が令和3年3月までに卒業見込みの人

■1次試験日 9月14日(月)～30日(水)

■1次試験会場 全国のテストセンター

■試験案内・申込書など 市役所2階総務課人事室、豊里・豊岡出張所で配布。市ホームページからもダウンロードできます。

■申込期間 8月4日(火)～31日(月)※消印有効

一般方式の試験も募集中 上級/一般行政職、技術職(土木)、技術職(電気)
初級/一般行政職、技術職(土木)



choshi
お知らせ
news

銚子市からの情報は 複数の手段で入手しよう

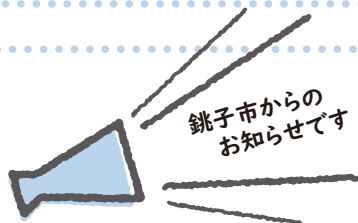

申 問 秘書広報課 ☎(24)8823

新型コロナウイルス関連情報や災害関連情報など市では広報ちょうしのほかにも複数の媒体を使って最新の情報をお伝えしています。生活スタイルや興味関心に応じてご利用ください。



ホームページ

行政・子育てなど市からの情報をお届け。広報ちょうしを読むこともできます。



Facebook (フェイスブック)

まちの話題を中心にお届け。銚子の新聞掲載やテレビ放映情報も発信します。



防災行政無線応答ダイヤル

防災ちょうしの内容は24時間以内なら電話で聞くことができます。 ☎(24)8206



LINE (ライン)

保育園・保育所情報、子育て広場の利用情報など子育て支援情報を発信しています。



防災メール

防災ちょうしをメールでお届け。
【登録方法】以下に空メールを送信
<http://www.city.choshi.chiba.jp/bousai>



Instagram (インスタグラム)

フォロワー数1.2万! 県内市町村中1位。銚子の絶景を毎日更新。



児童扶養手当・特別児童扶養手当・特別障害者手当・障害児福祉手当

現況届・所得状況届を提出してください

問申 **1**子育て支援課（2番窓口） ☎ (24)8967 **2~4**障害支援室（10番窓口） ☎ (24)8968

手当を受けている人の前年所得や8月1日現在の養育状況などを確認します。対象者には8月上旬に用紙を郵送します。

届け出をしないと、受給資格があっても11月分からの手当が受けられなくなることがあります。2年以上届け出がない場合は、手当を受ける権利がなくなります。ご注意ください。要件に該当しても、所得制限などで対象にならないことがあります。



1 児童扶養手当…現況届

期限 8月31日(月)

対象 要件のいずれかに該当する18歳（障害のある人は20歳）までの児童を養育している人

要件

- 父母が離婚した後、父または母と一緒に生活をしていない
- 父(母)が死亡した
- 父(母)が重度の障害者である
- 父(母)の生死が明らかでない
- 父(母)から1年以上遺棄されている
- 父(母)が保護命令を受けている
- 父(母)が1年以上拘禁されている
- 未婚の母の子である

2 特別児童扶養手当…所得状況届

期間 8月12日(水)～9月11日(金)

対象 障害のある児童（20歳未満）を介護する家庭で、次の要件に該当する人

要件

- 身体や精神に重度または中等度の障害を持つ児童を監護している父母が障害児を監護し同居・生計を維持する養育者であること
- 対象の児童が児童福祉施設(保育所・母子生活支援施設・通所施設などを除く)に入所していないこと

3 特別障害者手当…所得状況届

期間 8月12日(水)～9月11日(金)

対象 在宅で、寝たきりなど次の要件に該当する重度の障害があって日常生活に常に介護を必要とする人

要件

- 年齢が20歳以上で、おおむね身体障害者手帳1級・2級、療育手帳㊦の1程度で複数の障害がある人か同程度の疾患、精神障害のある人
- 障害者手帳を持っていない要介護4、5で常に特別な介護が必要な在宅の人も対象になる場合があります。詳しくは相談してください

4 障害児福祉手当…所得状況届

期間 8月12日(水)～9月11日(金)

対象 在宅で、次の要件に該当する重度の障害があって日常生活に常に介護を必要とする人

要件 年齢が20歳未満で、おおむね、身体障害者手帳1級・2級、療育手帳㊦から㊧の2程度の障害のある人

国民年金 保険料の免除 申請受付中

☎ 保険年金室 ☎(24)8956



経済的な理由などで国民年金保険料を納めることが難しい場合は、申請すれば納付が免除か猶予される場合があります。申請時点から2年1か月前までさかのぼって申請できます。新型コロナウイルス感染症の影響で納付が難しくなった場合も申請できます。

申請手続きに必要なもの

- ✓ 前年所得で審査されます。申告が済んでいない人は、収入を申告してください。
- ✓ マイナンバーカードか通知カード
- ✓ 年金手帳か基礎年金番号のわかるもの
- ✓ 印かん（朱肉を使うもの）
- ✓ 失業（退職）が理由の場合は、雇用保険受給資格者証、雇用保険被保険者離職票など公的機関の証明書の写し
- ✓ 窓口に来る人の顔写真付き本人確認書類。ない人は本人確認できる書類を2点

■ 保険料を免除します

免除額は、全額・4分の3・半額・4分の1のいずれかです。本人、配偶者、世帯主の前年所得で判定されます。全額免除以外は、減額後の保険料を納付しないと未納期間になります。

■ 納付を猶予（50歳未満の人が対象）

本人、配偶者の前年所得で判定されます。

学生の方は学生納付特例制度を利用できます。詳しくはお問い合わせください。



市長コラム 68

【オール銚子で 洋上風力推進!】

銚子市長 越川 信一

39・5km²。着床式の風力発電施設で、出力17万kwから47万kwの出力量を想定する。1基1万kwの風車であれば、17本47本が立つ計算。今後、公募占用指針が示され、1年程度をかけて発電事業者の選定手続きが進められ、稼働後は20年以上にわたって発電事業が実施される。

銚子は、水揚げ量9年連続日本一を誇る漁業のまちだ。

「漁業との共存共栄」の理念をもって漁業振興に具体的に取り組むこと、地元産業界と連携・協力し洋上風力発電を地域経済の活性化へとつなげることを強く希望したい。促進区域の近くには「名勝・天然記念物」である屏風ヶ浦がある。美しい海岸景観と調和し、周辺環境に配慮した、観光資源としても魅力的な風車の配置にも期待する。

洋上風力発電事業を漁業振興・産業振興・経済発展につなげる「銚子モデル」を実現するため、オール銚子で全力で取り組んでいきたい。

再エネ海域利用法に基づいて、洋上風力発電の整備を優先的に進める「促進区域」に「銚子市沖」が正式に指定された。合わせて、銚子市漁業協同組合、銚子商工会議所、銚子市の3者の出資によるメンテナンス会社「銚子協同事業オフショアウインドサービス株式会社」の設立を決定。資金の地域内循環を促進し、洋上風力発電事業の効果を地域に波及させ、地域経済の活性化と雇用の創出につなげるため、「オール銚子」の体制で取り組むことを確認した。銚子の大きなビジョンである「海を拓く」事業が大きく前進することになる。

促進区域は、銚子市沖の約

磯



銚子散歩を楽しむ



海の生き物の世界

「」 ロナ禍でお出かけをためらいがちな今年の夏休み。ただ、気分転換にもなる自宅付近での散歩や軽い運動は健康な日常生活を送るうえでも必要です。

ふだん何気なく過ごしている身近な場所でも、想像力を働かせたり少し視点を変えたりするだけで、楽しみは無限に広がります。そこで提案するのが「銚子散歩を楽しむ」。今回は海の生き物を通

して銚子の大地をテーマパーク代わりに楽しむポイントをお教えします。

不思議な生き物と出会う

銚子の海岸は「磯」と「砂浜」の2つのタイプがあります。磯も砂浜も両方あるのは近隣のまちの中でも銚子だけ。そこにはそれぞれの環境に適応した不思議な生き物たちが暮らしています。

磯の生物ミニ図鑑

アメフラシ



体長は15cmほどの柔らかくうねうねした生き物。貝の仲間ですが、貝殻は進化の過程でなくなりました。刺激を与えると雨雲のような紫の汁を出すのがその名の由来。

写真提供 慶応義塾大学准教授 糟谷大河氏

ごっこつした岩場がある浅瀬が磯です。銚子には、古い時代の地層が顔を出しています。そんな古く硬い岩のある場所には磯ができます。利根川が陸の栄養たっぷりの水を運んでくる銚子の磯は生き物の宝庫です。



川原俊久さん 房州文字さん 宮内敏さん

ウメボシイソギンチャク



岩場に張り付いて赤い梅干しに似たイソギンチャクの仲間です。潮が引いているときは触手をすぼめ、梅干しのように丸まっています。

ダイダイイソカイメン



鮮やかなオレンジ色で岩場に張り付いています。表面には噴火口のような穴がたくさん開いていて海水や排泄物を外に出します。柔らかいスポンジのような感触です。

これなーんだ？



岩上の黄色のなぞの細長いものはアメフラシの卵です。そうめんに似ているので「海そうめん」と呼ばれることも。

写真提供 慶応義塾大学准教授 糟谷大河氏

⚠️【注意】

- ▶子どもだけで行かないこと。必ずライフジャケットを身につけましょう
- ▶漁業権がある場所もあります。注意の看板があったら必ず従いましょう
- ▶海にはカツオノエボシなど毒をもった生き物もいます。特に磯に入るときは長靴で。知らない生き物には絶対に触らないようにしましょう

▶カツオノエボシ。打ち上げられた死体も危険。



案内人

文化財・ジオパーク室 主任学芸員 岩本直哉

銚子ジオパーク市民の会の皆さん 犬吠テラステラス1階の銚子ジオパークビジターセンターでガイドとしても活躍中。10時～16時



砂浜



環境のこと自分ごとに 海の豊かさ 守ろう



銚子の海岸には不思議な生き物がいっぱいいます。これは銚子の海が豊かな証拠。豊かな海を守っていくため、海洋ごみを減らすなど一人ひとりが海の環境づくり、豊かな海を育くむ森づくりに関心を持って行動しましょう。

8月スタート 屏風ヶ浦シーカヤック 海のお散歩



ダイナミックな地球の躍動を海から眺めるツアー。

▶**時間** 9時30分～、14時～(所要2時間、荒天中止、月曜定休)

▶**場所** 銚子マリーナ海水浴場

▶**対象** 4歳以上。未成年は保護者の同意、小学生以下は保護者の同伴が必要

▶**料金** 4,290円

▶**定員** 8人(最少催行人員2人)

申(株)TKS ☎0475(77)8028

問 銚子ジオパーク推進協議会(文化財・ジオパーク室) ☎(21)6667

座学で知ろう 銚子ジオ パーク講座



大地の歴史、自然、人の暮らしを知ってもっと銚子を好きになる各日2講座、全8講座。

▶**日程** 9月5日(土)、12日(土)、19日(土)、26日(土)
9時30分～12時40分

▶**場所** 勤労コミュニティセンター 2階ホール

▶**参加費** 全講座受講/1,000円、1日/500円、学生無料

▶**申込方法** 同事務局(地域交流センター内)、銚子ジオパークビジターセンター備付の申込書(ホームページからダウンロード可)に記入し当日までに提出

申問 銚子ジオパーク推進協議会事務局

☎(21)6667

砂浜の生物ミニ図鑑

ツメタガイ



巻貝の仲間でカタツムリに似ています。茶色くすくすべした貝殻が特徴。かわいい外見とはうらはらにアサリなどの大天敵で、貝殻に穴をあけて食べてしまいます。

岬と岬の間や流れが穏やかな場所に波や風で砂がたまった海岸が砂浜です。

砂浜の周りには潮風が強い厳しい環境にも適応する海浜植物が群生しています。8月はハマゴウが見頃です。



工藤忠男さん 茂木洋佑さん 小玉健次郎さん

カシパンウニ



平たい菓子パンや大きなビスケットあるいは円盤のような形をした変わったウニの仲間。1mmに満たないほどの短いとげで一面覆われています。

なぞの砂団子



砂団子の山と小さな穴があったらカニの巣穴です。砂団子は食事の跡。はさみで砂を口に運び、口の中がアワと砂でいっぱいになるとはさみでちぎってポイと捨てます。

写真提供 慶応義塾大学准教授 糟谷大河氏



これなーんだ?

砂浜に茶碗をひっくり返したように落ちているので「砂茶碗」と呼ばれます。ツメタガイという貝が産卵のために作ったもので砂を粘液で固めた中に数万個の卵が産み付けられています。

「すくサポ」 直通電話を新設

子育て世代包括支援センター「すくサポ」の直通電話を新設しました。子育てに関する悩みごと、心配ごとなどお気軽に相談してください。
新電話番号 ☎(26)3777
受付時間 平日8時30分～17時15分
子育て世代包括支援センター「すくサポ」 ☎(26)3777



就学区域の変更手続き

学区外の学校に就学を希望する場合は申請をしてください。新小学1年生は8月中に申請すれば就学時健診を希望校で受けられます。
申請期間 8月3日(月)～11月13日(金)

対象 令和3年4月に市立小・中学校に入学する児童・生徒

申請方法 市役所4階学校教育室に備え付けの申請書にその理由を記し、保護者が提出してください。

問 学校教育室 ☎(24)8197

農業委員・農地利用 最適化推進委員が決定

任期は令和2年7月20日から令和5年7月19日までです。

▼**農業委員**…15人

加瀬芳枝さん、五味田剛さん、坂尾清志さん、飯田隆衛さん、山口信行さん、吉原康仁さん、中居好雄さん、宮内弘さん、滑川清一さん、神原長博さん、石毛清さん、宮内克雄さん、岩瀬英行さん、向後三夫さん、小池秋男さん

▼**農地利用最適化推進委員(担当地区)**…11人

島崎隆さん(高神・本銚子)、高橋律子さん(豊浦)、小松孝昌さん(西銚子)、衣幡実さん(海上)、多田裕さん(船木)、宮内武さん(船木)、石井克幸さん(椎柴)、加瀬豊さん(椎柴、石毛昭雄さん(豊里)、竹内進一さん(豊里)、加藤高志さん(豊里)

問 農産課 ☎(24)8939

農業委員会事務局 ☎(24)8964

防災行政無線訓練放送

全国瞬時警報システム(Jアラート)を活用した訓練放送をします。防災行政無線の屋外スピーカー、防災ラジオから放送が流れます。実際に避難する必要はありません。

日時 8月5日(水)11時ころから

問 危機管理室 ☎(24)8193

放課後児童クラブ 指定管理者を募集

募集施設 放課後児童クラブ

指定期間 令和3年4月1日から令和8年3月31日まで(5年間)

募集要項の配布 令和2年8月18日(火)から子育て支援課で配布。市ホームページからダウンロード可

受付期間 9月16日(水)～30日(水)

申問 子育て支援課 ☎(24)8967

新型コロナウイルス対策 家庭ごみの捨て方

- 1 袋はしっかりと縛って封をする
 - 2 袋の空気を抜いて出す
 - 3 生ごみは水切りをする
 - 4 ごみの減量を心がける
 - 5 市の分別・収集ルールを守る
- 鼻をかんだティッシュやマスクはどうやって捨てる?**
 ごみ箱にごみ袋をかぶせ、しっかりと縛って封をし、口を出してください。

問 生活環境課 ☎(24)8764



今年度毎週開催 経営なんでも相談会



市内事業者を対象に月1回開催していた相談会を令和3年3月まで毎週開催します。補助金・助成金申請から経営改善・売上回復まで、相談アドバイザーが相談に応じます。

- ▶**日時** 毎週木曜日 10時～16時
- ▶**場所** 銚子商工会議所会館
- ▶**申込方法** 希望する相談日の1週間前までに電話

申問 銚子商工会議所 ☎(25)3111

自衛隊成田地域事務所 自衛官を募集

コロナウイルスの影響で日程を変更することがあります。不明な点は問合せください。



防衛大学校学生(推薦)

資格 高卒(見込含)～21歳未満。成績優秀等、学校長が推薦する人

受付 9月5日(土)～11日(金)

試験日 9月26日(土)・27日(日)

防衛大学校学生(総合選抜)

資格 高卒(見込含)～21歳未満

受付 9月5日(土)～11日(金)

試験日 9月26日(土)

防衛大学校学生(一般)

資格 高卒(見込含)～21歳未満

受付 7月1日(水)～10月22日(水)

試験日 11月7日(土)・8日(日)

防衛医科大学校医学科学生

資格 高卒(見込含)～21歳未満

受付 7月1日(水)～10月7日(水)

試験日 10月24日(土)・25日(日)

防衛医科大学校看護学科学生(自衛官候補看護学生)

資格 高卒(見込含)～21歳未満

受付 7月1日(水)～10月1日(水)

試験日 10月17日(土)

問 同所 ☎0476(22)6275

1分間の黙とうを ささげましょう



■原爆死没者のご冥福を

☎ 総務室 ☎(24)8190

原爆で亡くなった方々のご冥福を祈りましょう。

- ▶ 広島市 8月6日(木) 8時15分
- ▶ 長崎市 8月9日(日) 11時2分

■戦没者のご冥福を

☎ 社会福祉室 ☎(24)8195

戦争で亡くなった方々のご冥福を祈りましょう。忠霊塔の霊安室を9時から12時30分まで開き祭壇を設けます。

- ▶ 日時 8月15日(土) 正午

銚子市名誉市民 西川照幸氏ご逝去



名誉市民の西川照幸氏(95)が7月13日に逝去されました。謹んで哀悼の意を表します。

西川氏は平成19年に名誉市民に選ばれました。

昭和24年から民生委員児童委員、昭和25年から保護司を務め、いずれも約半世紀にわたって地域福祉活動と更生保護活動に貢献。昭和51年からは約30年にわたり銚子市社会福祉協議会会長を務め、民間での社会福祉活動と共助社会の構築に尽力されました。

■公文書開示の状況 (単位:件)

| 請求件数 | 処理件数 | 決定内容 | |
|----------|------|---------|------------|
| 開示 請求 | 44 | 市長 | 23 開示 38 |
| | | 教育委員会 | 24 部分開示 14 |
| | | 消防長 | 2 不開示 1 |
| | | 水道事業管理者 | 6 不存在 3 |

■個人情報取扱事務の届出状況 (単位:件)

| 実施機関 | 件数 | 実施機関 | 件数 |
|---------|-----|-----------------|-----|
| 市長 | 422 | 固定資産評価 審査委員会 | 1 |
| 教育委員会 | 98 | 消防長 | 29 |
| 選挙管理委員会 | 28 | 水道事業管理者 | 21 |
| 監査委員 | 2 | 議会 | 1 |
| 農業委員会 | 5 | 合計 | 607 |

■自己情報開示の状況 (単位:件)

| 請求件数 | 決定内容 | |
|-------|--------|---|
| 市長 | 1 開示 | 1 |
| | 1 部分開示 | 1 |
| | 1 不開示 | 1 |
| 教育委員会 | 1 開示 | 1 |
| | 1 部分開示 | 1 |
| 消防長 | 1 不開示 | 1 |
| | 1 開示 | 1 |
| | 1 部分開示 | 1 |

特定市営住宅の 入居者募集

市外に住んでいる人も申込みできます。単身の方は入居できません。事前に部屋を見ることが出来ます。ご希望の方はご連絡ください。

住宅名 小畑新町特定市営住宅
(小畑新町7768-1)

募集戸数 3階建:1階/2

戸、2階/1戸、3階/2

間取り 和6・和6・洋5・L

家賃 月額5万円

所得の基準 世帯全員の月額所得

総額が15万8千円以上

申込期間 8月3日(月)~17日(月)

申込方法 市役所4階都市整備室

に備え付けの申込用紙に必要事項を記入し持参。申込用紙は8月3日(月)から配布します。

☎ 都市整備室 ☎(24)8899

図書館印刷物に 広告を載せませんか

館内で配布するカレンダーと新着図書案内に掲載する広告を募集します。

広告仕様 カレンダー:縦7cm

×横5cm・2千枚、新着図書

案内:縦12cm×横18cm・月

120部

掲載期間 10月~令和3年3月

広告料 6千円以上

申込方法 市教育委員会ホーム

ページ「生涯学習ガイドまな

びのたね」掲載の広告掲載申

込書に必要事項を記入し、広

告案などと併せて公正図書館

へ提出

申込期限 8月15日(土)

決定方法 基準に適合したものの

中から高い応募額を提示した

ものに決定

☎ 公正図書館 ☎(25)3069

情報公開・個人情報保護 制度令和元年度実施状況

■情報公開制度

公文書の開示請求44件

開示申出0件

開示申出の対象は平成10年度までに作成・取得の文書です。

請求件数と決定内容の合計が一致しないのは、1件の請求に対し、決定内容が複数となる場合があるためです。

実施機関の不開示決定などに不服がある場合に行うことができます。審査請求はありませんでした。

■個人情報保護制度

個人情報取扱事務の届出は607件

実施機関が個人情報を取り扱う事務を開始するときやその内容を変更・廃止するときは市長に届け出なければなりません。

自己情報の開示請求は3件

市長が開示1件の決定を、教育委員会が開示1件の決定を、消防長が開示・部分開示・不開示各1件の決定をしました。自己情報の訂正、削除、中止の各請求と不開示決定などに不服がある場合に行うことができる審査請求はありませんでした。

☎ 総務室 ☎(24)8190

**北総教育事務所
小中学校の講師
登録しませんか**

公立小中学校で講師をしてくださる人を募集します。応募者は名簿に登録してください。その中から随時採用します。

募集地区 銚子市、旭市、匝瑳市、印旛地区、香取地区

資格 教員免許を持っていること

勤務時間 週5日。8時～16時30分

応募方法 同所ホームページから

講師登録申請書をダウンロードし必要事項を記入してFAXか郵送

申問 同所

☎043(483)1148



就労支援講座

コミュニケーション講座、応募書類の書き方、面接指導、個別相談など

日時 9月7日(月)10時～14時

場所 勤労コミュニケーションセンター

1階

対象 15～50歳未満の人とその家族、親戚

その他 要事前申込。参加無料

申問 ちば北総地域若者サポートステーション

☎0476(24)78800

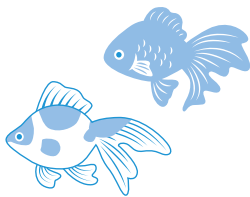

**旭県税事務所
個人事業税の納付
忘れずに**

個人事業税第1期分の納期限は8月31日(月)です。納税通知書は8月上旬に送付します。お早めに最寄りの金融機関などで納めてください。

新型コロナウイルスの影響で収入が減り、納税が難しい場合は「徴収猶予の特例制度」があります。一人で悩まず納期限までに相談してください。

申問 同所 ☎(22)5907

**千葉県計量検定所
はかりの定期検査**



検査を受けていない計量器は取引や証明に使えません。取引や証明に使用している人は、計量器と検査手数料を持参し、必ず検査を受けてください。

日程・場所

▼9月2日(水)・3日(木)・海上地区
区コミュニケーションセンター

▼9月4日(金)、7日(月)～9日

(水)・銚子市体育館

時間 10時30分～15時

申問 観光商工課 ☎(24)8932

**令和2年度
危険物取扱者保安講習**

日時 10月21日(水)

▼給油取扱所に従事する人：9時45分～12時45分(受付9時20分～9時40分)

▼給油取扱所以外に従事する人：13時40分～16時40分(受付13時15分～13時35分)

場所 東総文化会館(旭市ハ666)

対象 危険物取扱者の免状(甲・乙・丙種)を持ち、給油取扱

所とそのほかの危険物施設で危険物の取扱作業に従事している人、作業に従事していないが受講を希望する人

受講料 4700円(千葉県収入

証紙) ※収入証紙は市役所、警察署などで販売しています

定員 900人

申込方法 8月24日(月)～28日(金)に

消防本部予防課に備え付けの申請書に必要な事項を記入し持参

申問 消防本部予防課

☎(22)3295

**消毒用アルコールの
貯蔵・取扱にご注意**

アルコールは引火しやすく、80℃以上の消毒用アルコールの貯蔵・取扱は届出や申請が必要です。ご注意ください。

申問 消防本部予防課

☎(22)3295

消費生活 Q&A

消費生活センター情報 第28号

**子どもがオンラインゲームで無断決済!
家庭内でルール作りを!**

Q

携帯電話会社から、キャリア決済の支払額が限度額の10万円を超えるという通知が届いた。家族に聞くと、小学生の娘が私のスマートフォンでオンラインゲームをしていたことが分かった。こっそり盗み見たパスワードを入れてゲームをダウンロードし、課金したという。娘はお金を払っているという感覚もなくゲームを進めていたようだ。(当事者10歳・女兒)

A

- ▶親のクレジットカード情報を勝手に使用してしまうほか、最近では携帯電話のキャリア決済を無断で利用してしまうケースも見られます。
- ▶クレジットカードやキャリア決済のパスワードなどの管理には十分注意しましょう。利用ごとに通知をもらう設定をし、利用状況を確認するののも一つの方法です。
- ▶周囲の大人は、ゲームの料金体系や決済方法を理解し、日ごろから子どもと利用ルールについてよく話し合しましょう。



出典：独立行政法人国民生活センター イラスト：黒崎 玄

消費生活のトラブルや悪質商法、架空請求のご相談に専門の相談員が応じます

消費生活センター ☎(24)8194

市民センター講座

市内在住・在勤の成人が対象です。感染拡大防止のため、申し込みは電話でのみ受け付けます。

申問 市民センター ☎(22)0340

はじめてのヨガ (初心者向け)…成人 20人

無料



ヨガで運動不足を解消。深い呼吸とポーズで心と体を整えます。

- ▶日程 9月3日、10日、17日、24日
木曜日 (全4回) 13時30分～14時30分
- ▶場所 同センター ホール ▶講師 永山聡子さん
- ▶持ち物 ヨガマット、飲み物、汗拭きタオル
- 申 8月20日(木) 10時から電話

親子工芸教室(七宝焼)

…小学生と保護者・10組



親子で七宝焼を作ります。

- ▶日時 9月13日(日) 10時～12時
- ▶場所 同センター 会議室 ▶講師 加藤仁紀さん
- ▶材料費 1個1,000円程度
- 申 8月9日(日)～30日(日) 10時から電話

おとなの七宝焼…成人10人



七宝焼の基本を学びます。印鑑入れかブローチ、どちらかを選んでください。

- ▶日時 9月13日(日) 13時30分～15時30分
- ▶場所 同センター 会議室 ▶講師 加藤仁紀さん
- ▶材料費 1個1,000円程度
- 申 8月9日(日)～30日(日) 10時から電話

銚子市ソフトテニス協会 第7回黒潮杯 ソフトテニス大会

- 日時 9月6日(日) 9時から。
予備日9月13日(日)
- 場所 市庭球場 (清川町第一公園)
- 種目 一般男子・女子、シニア男子・女子
- 参加費 1ペア2千円 (学生は2000円)
- 申込期限 8月23日(日)
- 申問 同協会・米谷さん
FAX(33)0164
☎090(4549)6192

余山貝塚美化の会 環境美化活動

- 日時 8月30日(日) 9時～11時
- ※当日8時の時点で雨天の場合中止
- 集合場所 三嶋神社 (余山町) 脇空地
- その他 申込不要。道具は当会で用意します。
- 申問 同会事務局・信田さん
☎090(1033)0979



初級手話講習会

こんにちは、ありがとうございますなどの簡単なあいさつから始めます。販売や接客業の人も仕事に活かれます。マスク着用で参加してください。

- 日程 9月11日から毎週金曜日。全10回
- 時間 18時45分～20時45分
- 場所 勤労コミュニケーションセンター 2階ホール
- 参加費 無料
- 定員 20人 (申込先着順)
- 申込期限 9月4日(金)
- 申 銚子市社会福祉協議会
☎(24)81899
- 問 障害支援室 ☎(24)89688

公立保育所所庭開放 を中止します

公立保育所で毎週木曜日(海鹿島保育所は毎日)に実施していた所庭開放は、今年度中止します。

- 問 子育て支援課
☎(24)8967

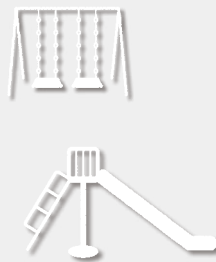

道路環境づくりに協力を

庭木の枝が道路に出ていませんか? 畑から道路に土砂が流出していませんか? 8月は道路ふれあい月間です。適切な管理をお願いします。

- 問 県銚子土木事務所
☎(22)6500
市土木室 ☎(24)8191



市民センター情報

開館時間 9時～17時

8月の休館日 毎週月曜日、11日(火)

申問 市民センター ☎(22)0340



天体観望会 無料 ペルセウス座流星群 ～土星の環・木星のガリレオ衛星～

▶日時 8月12日(水) 20時～22時
 ※雨天・曇天中止

▶場所 同センター 東側駐車場

▶その他 申込不要

公正図書館情報

開館時間 9時～17時

8月の休館日 3日(月)、11日(火)、17日(月)、24日(月)、31日(月)

申問 公正図書館 ☎(25)3069



施設利用にあたってのお願い

▶事前に検温



▶手指の消毒



▶マスクの着用



▶室内の換気



▶適切な間隔の確保



梅雨晴れの陽ざしあかるく早苗田の
 緑さやかに輝き渡る
 伊藤芳子(三軒町)

おだやかな一日の暮れゆく夕空に
 茜に染まり鷗群れとぶ
 仲田里子(弥生町)

梅雨晴れのコロナ自粛の解除成り
 朝刊に入るチラシ増えたり
 真久知子(春日町)

短歌

羽衣のごとく着て出る夏衣
 日光正春(三崎町)

県境にかかる吊橋大夕焼
 飯嶋政江(清川町)

葉子箱に南蛮船や南吹く
 多辺田操(高田町)

俳句

市民文芸

銚子電力 お得なプラン をご用意!



<https://choshi-denryoku.co.jp/>

☎0479-21-5023

お申込は、銚子市役所 2 階!

基本料金
 契約金
 初期費用
 解約金

0円

とってもおトク!

※一部プランは基本料金あり

野口皮膚科クリニック

院長 野口雅博

診療時間 / 午前 9:30～12:00 (予約なしの診察)
 平日午後は原則として15:50～17:25ですが、
 詳細はお問い合わせ下さい。(午後の予約は廃止)
 [水曜午後は第1、第3、第5診察]

休診日 / 木曜、土曜午後、日曜、祝日※小児皮膚科は休診

銚子市本城町3-57(銚子市役所から車で3分 利根川沿い通り)

☎0479-30-7007

困ったときは、ここに相談

曜…日時 所…場所 問…予約・問合せ

心配ごと

時 7日(金)、21日(金)
10時～12時、13時～15時
所 保健福祉センター
問 社会福祉協議会 ☎(24)8189

消費生活・契約・多重債務

時 月～金曜日(祝日除く)
9～16時
所 市役所1階 消費生活センター
問 同センター ☎(24)8194

生活なんでも

時 365日 24時間受付
所 海匠ネットワーク(旭市口の838)
問 中核地域生活支援センター
☎0479(60)2578

ボランティア

時 12日(水)、26日(水)
10時～12時、13時～15時
所 保健福祉センター
問 社会福祉協議会 ☎(24)8189

市税納付

時 休日 9日(日) 9時～12時
夜間 5日(水)、19日(水)
いずれも20時まで
所 市役所1階
問 債権管理室 ☎(24)8954

生活なんでも銚子サテライト

時 11日(火)、25日(火) 10時～16時
所 市役所1階 市民相談センター
問 海匠ネットワーク
☎0479(60)2578

法律

要予約 30分2,000円

時 毎週木曜日
13時30分～16時30分
※予約は平日10時～12時、13時～15時
所 銚子商工会議所会館2階
問 銚子法律相談センター (千葉県弁護士会)
☎043(227)8954

家庭児童

時 月～金曜日(祝日除く)
8時30分～17時15分
所 保健福祉センター
問 健康づくり課 ☎(26)3777

相続・遺言・官公庁への許認可書類作成

時 22日(土) 13時～16時
所 旭市青年の家(旭市二の5127)
問 千葉県行政書士会東総支部・
宮負行政書士 ☎0479(68)3175

一般

時 火・水・木曜日
9～16時
所 市役所1階 市民相談センター
問 同センター ☎(24)8734

交通事故

要予約

時 17日(月) 10時～15時
所 市役所1階 市民相談センター
問 同センター ☎(24)8734

税に関すること

要予約

時 18日(火) 10～16時
※予約受付は平日13時～16時
所 銚子商工会議所会館2階 小会議室
問 千葉県税理士会銚子支部
☎(22)3901

住宅

時 18日(火) 9時～12時
所 市役所1階 市民相談センター
問 同センター ☎(24)8734

経営なんでも

要予約

時 毎週木曜日 10時～16時
※1週間前までに要予約
所 銚子商工会議所会館3階 第3A会議室
問 銚子商工会議所 ☎(25)3111

多重債務・登記・法律

要予約

時 8日(土) 13時～17時
※6日(木)までに要予約
所 旭市民会館(旭市口の729)
問 千葉司法書士会八日市場支部
☎0479(73)2654

人権・行政

時 19日(水) 13時～16時
所 市役所1階 市民相談センター
問 同センター ☎(24)8734

若者の自立支援

要予約

時 17日(月) 10時～14時
所 イオンモール銚子2階 じおさいプラザ
問 ちば北総地域若者サポート
ステーション ☎0476(24)7880

労働

時 月～金曜日(祝日除く)
9時30分～17時
問 連合千葉 ☎0120(154)052



事業承継なんでも

要予約

時 28日(金) 10時、13時、14時30分
所 銚子商工会議所会館3階 第3A会議室
申 同所備え付けの申込書でFAXか持参
問 銚子商工会議所
☎(25)3111 FAX(22)6229

精神保健福祉相談

要予約

▶相談員/精神科医師
時 3日(月) 13時30分～15時
所 飯岡保健センター
問 海匠保健所八日市場地域保健センター
☎0479(72)1281

介護の資格

広告

実務者研修(6ヶ月コース)

県の貸付制度が利用でき、受講費用はかかりません。
通学は国の指定通り全10日間。医療的ケアもきちんと3日間含まれます。
8月成田・9月匝瑳 開講致します。

詳細は **すずらん介護福祉学院** で **検索** してください。

申込み先 匝瑳教室 TEL 0479-73-4811 FAX 0479-73-5487
(株)セブンワーカーズ 匝瑳市飯倉台10-20

広告

全国 139店舗の
イオンが
空き家そのまま買います! 査定無料

0120-006-862

どんなに古い空き家でもご相談下さい。ご来店、お電話お待ちしております。



愛すべき銚子弁。
知らない言葉は、
家族や近所のおじさ
んおばさんに発音を
教えてもらいましょ
う。いつの間にかあ
なたも便利な銚子弁
のとりこになるはず。

「ぼんばしらけえったら、かつぱにしぎずりこまれっど」
=「盆柱かえったら、カップに引きずり込まれるよ」

【用例】銚子地方に伝わる気象に関する言い伝え。旧盆が過
ぎたら盆波(土用波)が出て荒れるので、もう泳ぎに
行くな、と子どもにさとすことば。

【注意】 遊泳は控えてください

新型コロナウイルス感染拡大防止のため、今年
は海水浴場を開設しません。ライフセーバーは
配置しないので、遊泳は控えてください。

☎ 観光商工課 ☎ (24)8707

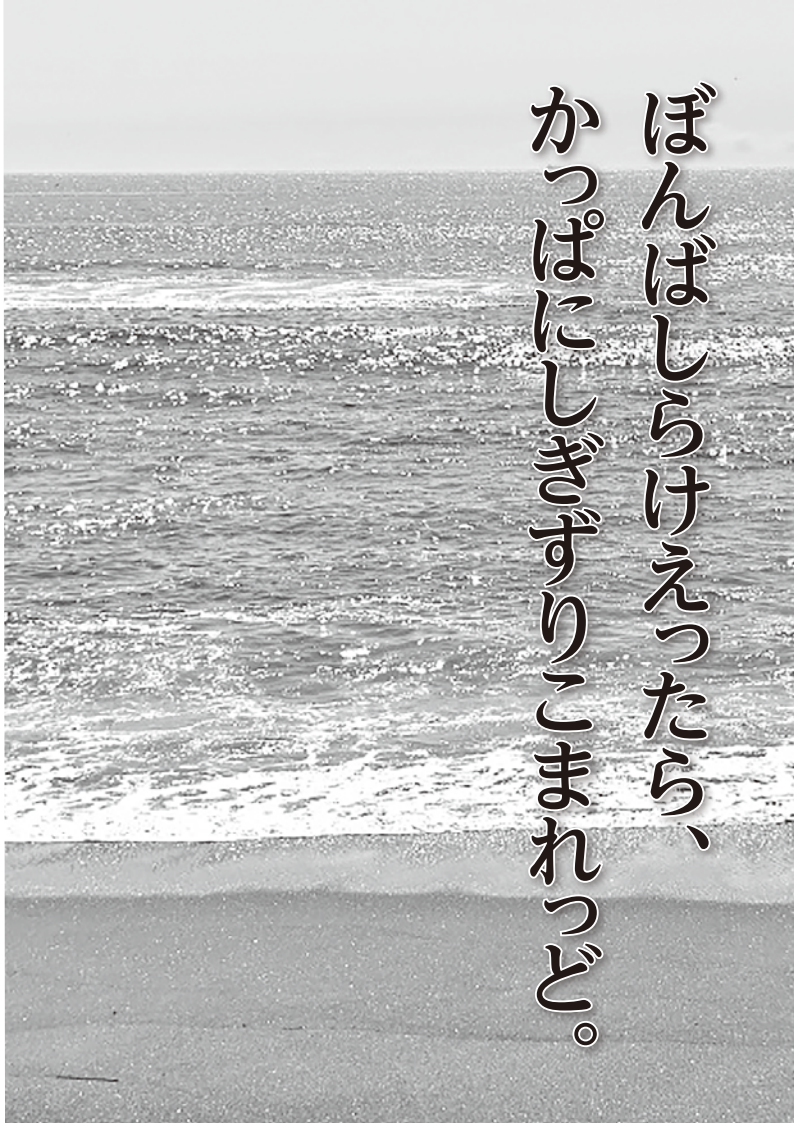

ぼんばしらけえったら、
かつぱにしぎずりこまれっど。

ときどき
市立病院
通信

新任医師を紹介します

☎ 市立病院 ☎ (23)0011

5月1日から着任した眼科の古屋文康と申します。

長年、当院のような市民病院の眼科医として勤務して参りました。

今まで諸先輩方からご指導いただいた経験を、市民、近隣の方々に還元すべく、

少しでも目の困りごとにお応えさせて頂きたく、眼科の臨床経験豊富なスタッ

フと共にお待ちしております。

今後ともどうぞよろしく申し上げます。



古屋文康医師
(眼科・常勤)

銚子市立病院

☎ 土・日曜日、祝日
受付時間 8時～11時30分、
12時30分～15時30分
診療時間 9時～、13時～



創業99年

みみ 耳 補聴器体験会
実施中

銚子市で唯一の「認定補聴器技能者」在籍店

最新防音室完備 エレガンス天昭堂
補聴器は非課税商品です ☎0479-22-2789 銚子市若宮町3-5 広告

水もれ
つまり
地元がイチバン! 広告
でこまった時!!

リフォーム
器具取替
配管修理

☎0479-25-8533 コーチ設備
銚子市上野町241-12



8月の納期

納付は口座振替が便利です

納期限は8月31日(月) ●市・県民税…第2期 ●国民健康保険料…第2期
●介護保険料(65歳以上)…第2期 ●後期高齢者医療保険…第2期



子育て広場

問 健康づくり課 ☎(26)3777

8月のおやすみ 10日(月・祝)、土・日曜日
時間 9時～12時 場所 保健福祉センター



教室相談

申問 健康づくり課 ☎(24)8070

●場所は全て保健福祉センター

乳幼児健康相談 **要予約**

身長・体重測定、しつけや歯など育児全般の相談です。

▶日時 20日(木) 13時～14時30分

健康づくり相談 **要予約**

病気予防のための生活習慣、食事、歯などの相談です。

▶日時 19日(水) 9時～9時50分、10時～10時50分

こころの健康相談 **要予約**

臨床心理士による相談です。

▶日時 9月8日(火) 13時15分～16時



献血

問 社会福祉室 ☎(24)8195

▶日時 2日(日) 10時～11時45分／13時～15時30分

▶場所 イオンモール銚子 2階来らっせホール

▶日時 27日(木) 10時～11時45分／13時～15時30分

▶場所 保健福祉センター



編集後記

コロナ禍の銚子の様子をまとめました。いつかウイルスとの共存が落ち着いて「そんなこともあったね。大変だったね」と振り返る日が早く来てほしいという願いを込めました。7月20日、新型コロナウイルスでの死亡が確認された人が全国で1,000人を超えたと報道されました。ウイルスはまだまだ私たちを油断させてくれません。(齊藤)

自宅から小学校までの片道2kmの道のりは、毎日、発見散歩でした。下校時はいつもと違う脇道を入りいつもと違う景色を探して、幼い目には全てが新鮮に映ったものです。散歩の醍醐味は、車移動では見つけられない季節の移り変わりが感じられるところ。陽ざしの強さや風の肌触り、どこからともなく漂う草花の香りと鳥のさえずりなど。眠っていた五感をフル活動させる絶好のチャンスです。私の散歩コースでは、運がいいと赤とんぼの空中散歩に出会います。(野口)



8月の休日緊急当番医・当番薬局

■受付時間 9時～17時。17時以降は要問合せ

■緊急時は119番に電話してください。

・外科医不足で当番医の配置が難しくなっています。

| 日 | 曜日 | 病院・薬局名 | 連絡先 | |
|-----|-------|--------|----------|-----------|
| 2日 | (日) | 内科 | 児玉病院 | ☎(23)3331 |
| | | 外科 | | |
| | | 薬局 | フタバ薬局本店 | |
| 9日 | (日) | 内科 | 安藤医院 | ☎(22)0180 |
| | | 外科 | — | — |
| | | 薬局 | たんぼぼ薬局 | ☎(26)4178 |
| 10日 | (月・祝) | 内科 | 浅利クリニック | ☎(20)1888 |
| | | 外科 | なゆきクリニック | ☎(25)2960 |
| | | 薬局 | 春日堂薬局 | ☎(20)2140 |
| | | 薬局 | スガヤ薬局長塚店 | ☎(23)1320 |
| 16日 | (日) | 内科 | 内田病院 | ☎(22)8600 |
| | | 外科 | | |
| | | 薬局 | 駅前調剤薬局 | |
| 23日 | (日) | 内科 | 力武医院 | ☎(23)0520 |
| | | 外科 | — | — |
| | | 薬局 | 第一薬局 | ☎(23)3536 |
| 30日 | (日) | 内科 | たむら記念病院 | ☎(25)1611 |
| | | 外科 | — | — |
| | | 薬局 | フタバ薬局駅前店 | ☎(22)6317 |



こども急病電話相談

年中無休

☎043(242)9939

受付時間 19時～翌6時

有限会社 金野ルーフ **創立67年**

屋根の事なら何でもお気軽にお問合わせ下さい。

瓦屋根診断技士が調査致します!! **無料**

かるーい屋根も取扱あります!!

〒288-0837

千葉県銚子市長塚町3-161

☎0479-22-2259

☎0120

68-2259

広告

株式会社

高橋測量設計事務所

(土地家屋調査士事務所併設) 土地家屋調査士 高橋 宏明

登記・測量・調査 境界問題相談

〒288-0056 銚子市新生町1丁目116

TEL 0479-22-6151 FAX 0479-22-6152

http://www.takasoku.e-choshi.jp/

E-mail: takasoku@e-choshi.jp

広告



銚子×コロナ 写真でふり返る まちの記録

教育 小売り 観光 病院 市役所

新型コロナウイルスの感染拡大で世界中の人々の日常生活は一変しました。銚子でも学校の長期休校、公共施設の閉鎖、飲食店の休業など私たちの暮らしにさまざまな影響がありました。コロナ禍のまちの記録です。



1閉鎖された君ヶ浜しおさい公園。4月7日に千葉県を含む7都府県に発令された緊急事態宣言は4月16日には全国に拡大。不要不急の外出自粛が呼びかけられる中、市は県外からの来訪者が多く訪れる海岸などの観光地とその駐車場4か所を4月24日から5月29日まで閉鎖しました **2**入学生代表挨拶もマスク姿。市立銚子高校入学式は2か月遅れで式の合間に消毒をしながら4回に分けて開催しました **3****4**スーパーや商業施設では独自の感染防止対策を実践 **5**体育館で学習する子どもたち。3月3日から休校していた市内小中学校は6月1日に再開。高神小学校では比較的人数の多い2年生の授業を6月26日まで体育館で行いました **6**市役所玄関にも手指消毒液を設置 **7**市立病院入口では来院するすべての人に検温と手指消毒を実施 **8**市内飲食店や市民有志、観光協会が市内でテイクアウトやデリバリーができる店舗を紹介するSNSアカウントやホームページを立ち上げました

