

広報ちょうし

2

Feb.2019
No.1205

広報子 鉞

CHOSHI CITY PUBLIC RELATIONS MAGAZINE

うれし、
たのし、
はたち。



【表紙写真】

1月13日日に青少年文化会館で行われた成人式の新成人代表でスピーチした加田雄大さん(右)と宮崎友里花さん。



5



2



1



4



3



6

平成31年

銚子市成人式

平成最後の成人式を迎えたのは平成10年4月2日から平成11年4月1日までに生まれた若者たち。1月13日(日)、478人の新成人が青少年文化会館に集いました。

☎ 生涯学習室 ☎(22) 3315





1、3、4、6~12みんな思い思いにおめかししてとってもすてきでした。フレッシュな笑顔どうもありがとう。2、10袖がつかないように慎重に。5式典の様子。ちょうし少年少女合唱団から歌のプレゼントも。





1 所得税の確定申告と市・県民税の申告期間は 2月18日～3月15日 ※平日のみ

☎ ① 銚子税務署 ☎ (22) 1571 ② 課税室 ☎ (24) 8951

① 所得税などの確定申告

- ▶ 確定申告会場
銚子商工会議所会館 1階大ホール (三軒町)
- ▶ 受付時間 8時30分～16時 ※提出は17時まで
- ▶ 相談時間 9時～17時まで

市役所でも作成・相談・提出ができます。

注意! 青色申告の人、譲渡所得・分離所得のある人、初めて住宅借入金等特別控除を受ける人などは銚子商工会議所会館へ

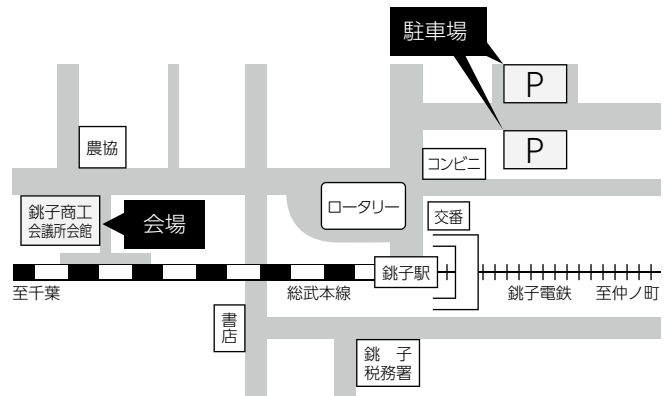

※時間貸駐車場 (2時間まで無料) を利用してください

確定申告書を作成するときは「復興特別所得税」の記載漏れないように注意してください。

② 市・県民税の申告 平成31年1月1日時点で銚子市に住所のある人

- ▶ 市・県民税申告会場 市役所付属棟 第1会議室
- ▶ 受付時間 8時30分～16時45分 ※提出は17時まで

▼市・県民税の申告が必要ない人

- 所得税の確定申告をする人
- 給与所得者で、給与支払報告書が勤務先から市役所に提出され、給与所得以外の所得のない人
- 同居している家族の扶養親族として確定申告書か市・県民税申告書に記載されていて、前年中の収入がなかった人 (これに当てはまる人でも所得証明書などが必要な人は申告が必要です)
- 収入が公的年金だけの人

▼ただし、以下の人は申告してください。

- 収入が公的年金のみの人で扶養控除や医療費・生命保険料・社会保険料等の控除を受ける人
- 申告対象年中の公的年金等の収入金額の合計額が400万円以下 (確定申告不要制度該当者) であっても、公的年金等に係る雑所得以外の所得がある人
- 配偶者の合計所得が1,000万円超で、配偶者の確定申告書か市・県民税申告書に同一生計配偶者の記載のない所得0円の人

▼申告で保険料が軽減される場合も

- 遺族年金や障害者年金のみ受給している人や平成30年中に所得がなかった人は市・県民税の申告をすることで国民健康保険料や後期高齢者医療保険料などが軽減される場合があります。
- 市営住宅や県営住宅に住んでいる人、扶養認定のため証明が必要な人なども申告をしてください。
- 課税証明書や所得証明書の発行には前年中の所得申告が必要です。

3月になると大変混雑します。
申告はお早めに!



申告に 必要なもの

- ①マイナンバーがわかる書類 ②身元確認書類（運転免許証など）③印かん（朱肉を使うもの）④源泉徴収票や支払調書（給与、公的年金、個人年金、報酬などの原本）
- ⑤満期保険金など一時金の支払内訳書
- ⑥営業所得や農業所得、不動産所得などがある場合、売上、仕入、経費などを集計した帳簿や、それらを基に作成した収支内訳書
- ⑦医療費、寄附金などの各種控除を受ける場合は明細書や証明書など

POINT 1

マイナンバーの記載が必要です

所得税、復興特別所得税、消費税、地方消費税、贈与税の申告書にはマイナンバー（個人番号）※1の記載が必要です。

マイナンバーの確認



通知カードか
マイナンバー付き
住民票

本人確認※2

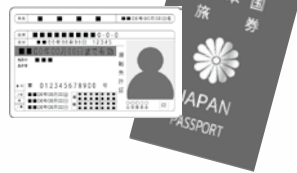

運転免許証や
パスポートなど

マイナンバーカードなら
1枚でOK



※1通知カードの紛失などマイナンバーカードに関しては市民室 ☎(24)8759へお問い合わせください。

※2運転免許証、パスポート、在留カード、保険証、障害者手帳などのうちいずれか1つ。

POINT 2

医療費控除は
領収書提出不要

領収書の提出の代わりに医療費控除の明細書を添付してください。ただし、領収書は5年間保存してください。

軽自動車税の税率

問 課税室 ☎(24)8953

■原動機付自転車、二輪車など

車両区分	税率（年額）	
原付	50cc以下	2,000円
	50cc超～90cc以下	2,000円
	90cc超～125cc以下	2,400円
	ミニカー	3,700円
軽二輪（125cc超～250cc以下）	3,600円	
小型二輪（250cc超）	6,000円	
小型特殊自動車	農耕用	2,400円
	その他	5,900円

■三輪・四輪以上の軽自動車

車両区分	税率（年額）			
	初期検査年月 H18年3月	～ H18年4月～ H27年3月	～ H27年4月	
三輪	4,600円	3,100円	3,900円	
四輪以上	乗用 自家用	12,900円	7,200円	10,800円
	乗用 営業用	8,200円	5,500円	6,900円
	貨物 自家用	6,000円	4,000円	5,000円
	貨物 営業用	4,500円	3,000円	3,800円

※自動車検査証（車検証）の初度検査年月によって税率が変わります。

■廃車手続きは忘れずに

軽自動車税は4月1日現在、軽自動車などを所有する人に課税されます。車両の異動（廃車・名義変更・転出など）があったときは、必ず手続きをしてください。また、「ナンバープレートをつけたまま解体してしまった」「盗難にあった」など、車両がすでになく廃車手続きができない人はご相談ください。

■身体障害者の人などが対象の減免制度

一定の要件に該当する場合、本人か同居の家族が所有し障害者などのために使う軽自動車の軽自動車税が申請で減免されます。詳しくは障害者手帳、車検証を準備し、ご連絡ください。申請期限は減免を希望する年度の軽自動車税の納期限までです。

2

申告書は国税庁ホームページで作成できます

問 銚子税務署 ☎(22)1571

国税庁ホームページの「確定申告書等作成コーナー」から直接電子申請ができます。作成した申告書は、印刷して郵送で提出できるほか、マイナンバーカードとICカードリーダーライターを用意すれば「e-Tax」で提出できます。

▶マイナンバーカードやICカードリーダーライターがない場合は？ ID・パスワードを利用して申告書をe-Taxで提出できます。

IDとパスワード…税務署の申告書作成会場や税務署で発行できます。運転免許証などを持参のこと。勤務先近くの税務署でも発行可

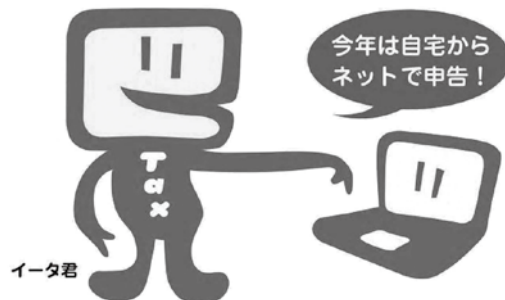

3

障害者手帳を持っていなくても 税控除が受けられます

問 高齢者福祉課 ☎(24)8755

要 介護認定を受けている65歳以上の人で認知症が寝たきり状態で障害者に準ずる人には、申請により障害者控除対象者認定書を交付しています。この認定書を提示すると、所得税や市民税・県民税の申告の際に障害者控除が受けられます。



choshi
お知らせ
news

お店、残しませんか？ 事業承継出張相談会

無料

申問 千葉県事業引継ぎ支援センター ☎043(445)8205

個人事業者など中小企業者向けの出張相談会です。
親族内・外での承継、後継者不在による会社譲渡
など専門スタッフが無料で相談に応じます。

- ▶日時 **2月12日(火)**
10時～12時10分、13時～16時20分
- ▶場所 銚子商工会議所会館 5階 第5会議室
- ▶申込方法 FAX(043(445)8206)で申し込み。用紙は市ホームページからダウンロードできます。



choshi
お知らせ
news

豊岡出張所、 4月から旧八中に移転

問 市民室 ☎(24)8915

豊岡出張所は、銚子市
地域交流センター・
銚子芸術村(旧八中)に移転
します。休所日は月曜日
に変更になります。土・日曜
日は住民票などの事前予約
(受け取りは火曜日以降)
と、事前に予約した人への
交付に限られます。



- ▶移転日 **4月2日(火)**
- ▶休所日 毎週**月**曜日、祝日、年末年始、
月曜日が祝日の場合はその翌日
- ▶開設日時 **火～日曜日9時～17時**
土・日曜日は予約受付と予約分交付のみ。

choshi
お知らせ
news

地域を応援で介護予防と生きがいもゲット 地域支え合いサポーター養成講座

無料

申問 高齢者福祉課 ☎(24)8754

地域支え合いサポーターは、隣近所で「さりげない気配り」「ちょっとした目配り」をする地域づくりの応援者。地域
での役割は、あなた自身の介護予防や生きがいにもなります。支え合いの輪を広げる大切さを学ぼう。
2日とも受講した人には修了証をさしあげます。

スケジュール

- 2月15日(金)**
- ▶地域の支え合い活動
- ▶グループワーク



- 2月26日(火)**
- ▶高齢者の特徴と対応
- ▶認知症について知ろう
- ▶グループワーク



- ▶時間 両日とも**13時30分～15時30分**
- ▶場所 **保健福祉センター** 1階多目的室
- ▶講師 五十嵐伸光さん(銚子市地域支え合い推進会議会長)、菅谷智之さん(さざんか園福祉教育センター長)
- ▶申込期限 **2月8日(金)**



choshi
お知らせ
news

産前産後の 国民年金保険料を免除

問 保険年金室 ☎(24)8956 佐原年金事務所 ☎0478(54)1442

国 民年金第1号被保険者が出産すると出産前後の一定期間の国民年金保険料が免除されます。

- ▶ **免除期間** 出産予定日か出産日の月の前月から4か月間。多胎妊娠の場合は出産予定日か出産日の月の3か月前から6か月間
- ▶ **対象** 「国民年金第1号被保険者」で出産日が2月1日以降の人
- ▶ **申込方法** 市役所1階4番窓口保険年金室で届け出。出産前に届出する場合は、母子健康手帳など出産予定日がわかるものを持参
- ▶ **申込開始** 4月1日(月)から



choshi
イベント
event

年齢に伴う目の疾患 第63回みんなの健康教室

無料

問 健康づくり課 ☎(24)8070

年 齢とともにかすんだり、見えにくくなったり。目の不調を感じたことはありませんか？今のうちに将来起こるかもしれない目の病に備えましょう。

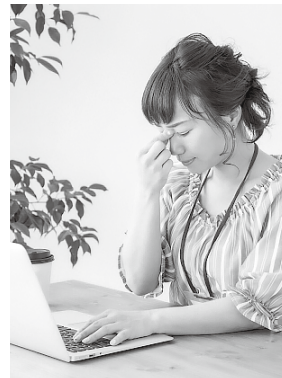

- ▶ **日時** 2月16日(土) 13時30分～15時30分
- ▶ **場所** 保健福祉センター2階会議室
- ▶ **講演** 年齢に伴う目の疾患
～白内障・緑内障を中心に～
- ▶ **講師** 野本洋平さん (旭中央病院眼科部長)

choshi
お知らせ
news

知ってた？ 国民年金保険料は「口座振替で前納」がおトク

問 保険年金室 ☎(24)8956 佐原年金事務所 ☎0478(54)1442



国 民年金保険料は前払いすると割引されるお得な制度です。現金やクレジットカードでも前納できますが、1番割引額が多いのが口座振替です。

- ▶ **メリット1** 最大15,760円割引 (H31年4月現在)
- ▶ **メリット2** 口座振替で納め忘れなし

▼区分	▼納付方法	▼納付額/1回	▼割引額
2年前納	口座振替	379,640円	15,760円
	現金・クレジットカード	380,880円	14,520円
1年前納	口座振替	192,790円	4,130円
	現金・クレジットカード	193,420円	3,500円
6か月前納	口座振替	97,340円	1,120円
	現金・クレジットカード	97,660円	800円
1か月前納 (当月末)	口座振替・クレジットカード	16,360円	50円
毎月納付 (翌月末)	口座振替・現金	16,410円	なし

※納付額と割引額は平成31年4月現在の金額



- ▶ **申込方法** 金融機関(ゆうちょ銀行含む)で申し込み。申し込みから口座振替開始までは2か月程度かかります。
- ▶ **申込期限** 2月28日(木)
(1、2年前納と6か月前納の上期分)
- ▶ **持ち物** ①基礎年金番号のわかるもの
(年金手帳、納付書など)
②金融機関の通帳と届出印



choshi
お知らせ
news

妊娠を希望する人とパートナーの方へ 風しん抗体検査が無料、ワクチン接種費用を助成

申 問 健康づくり課 ☎(24)8070

対象者は県が実施する風しん抗体検査を無料で受けられます。
この抗体検査結果を受け抗体価が低く、風しんワクチンを接種した人には費用の一部を助成します。



風しん抗体検査

1~3全てに該当する人が対象。
19歳以下で未婚の人は保護者の同意が必要

3/31日
まで

1



県内市町村（千葉市・船橋市・柏市を除く）に住んでいる

2



妊娠を希望する女性かそのパートナー、風しん抗体価が低い妊婦のパートナー

3

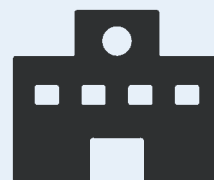

風しんにかかったことがない、風しん抗体検査・予防接種を受けたことがない

風しん抗体検査は
市内20の医療機関で
受けられる！



申込方法 県が委託している県内医療機関に直接申し込み。要予約
持 ち 物 健康保険証・運転免許証・パスポートのいずれか、あれば母子手帳。抗体価の低い妊婦のパートナーは妊婦の母子手帳。19歳以下かつ未婚で保護者が医療機関に同伴できない場合「風しん抗体検査申込票」様式1・2に保護者自署必要

▶委託医療機関や「風しん抗体検査申込票」ダウンロードなど詳しくは県ホームページをご覧ください。



ワクチン接種費用助成

平成30年12月25日以降に県実施の風しん抗体検査を受け抗体価が低く、ワクチンを接種した人が対象です。
自費での検査は対象外

3/29日
まで

助 成 額 どちらかを1回分のみ

▶風しんワクチン...**4,000円** ▶麻しん風しん混合ワクチン...**6,000円**

申込方法 健康づくり課窓口へ

持 ち 物 印かん（朱肉を使うもの）、県の抗体検査の結果通知書の写し、医療機関の領収書（原本）や予防接種済証など接種年月日がわかるもの、預金通帳など申請者名義の振込口座のわかるもの

▶ワクチン接種について詳しくは市ホームページをご覧ください。



土地・建物 旧猿田小を貸付・売却



市有地を建物付きで公募型プロポーザル方式で貸し付けまたは売却します。
参加申込の際の提出書類など詳しくは市ホームページ「市有地売払い情報」をご覧ください。

▶申込期間 **2月28日**(木)～**3月15日**(金)

申問 管財室 ☎(24)8900



旧猿田小学校

- ▶土地…猿田町1179-2ほか
学校用地**8,778㎡**
- ▶建物…鉄筋コンクリート造2階建ほか
昭和49年・**2,241㎡**

＼こちらも売っています／

旧国民宿舎跡地 (長崎町)

気軽にご相談ください。

- ▶土地…**8,477.14㎡**
- ▶価格…**1億2,900万円**



市長コラム 52

【遠くの親戚より
近くの他人】

銚子市長 越川 信一

銚子市町内会連合協議会主催の講演会で、立川市大山自治会の佐藤良子・前会長のお話をうかがい、大切な気づきを与えられた。1600世帯4000人が住む大山団地。その100%が加入する大山自治会。1世帯1カ月の自治会費は400円、管理費は1500円で、自治会保険（活動保険、動産保険）に加入する。佐藤さんは15年間に会長を務め、様々な改革を行った。

モットーは「ゆりかごから墓場まで」「遠くの親戚より近くの他人」。

①元氣②陽氣③根氣④(行政には)強氣⑤やる氣の「5気力」を掲げる。「向こう三軒両隣り」の見守りネットワークを確立し、「孤独死0」を達成した自治会としても話題を呼んだ。行政に頼らない住民自治を徹底し、24時間対応の住民相談窓口を開設。みんなでお見送りをする「自治会葬」も自治会が運営する。

「ふるさととは近くにありて愛

するもの、守るものです」「都会に昔の村をつくりたいと思いました。つながり合える場を意識的につくるのが大事です。そうすると、近所付き合いが生まれ、近所との接点が見えてくる」と佐藤さんは話す。

災害などの非常時に備えた住民情報の登録も画期的だ。家族構成を含めた全住民名簿、車両(自転車も含む)、動物の飼育状況、民生委員と連携した高齢者の「いざという時の連絡先」も登録する。

民生委員や地域福祉デイサービスセンターと連携した高齢者・障害者ネットワーク。ママさんサポーターセンターは、一時保育や子育て相談に24時間対応する。自治会葬は、24時間対応。入院先から自宅への遺体の引き取り手配、死亡届・火葬の申込手続、葬儀のあらゆる相談を自治会が行い、費用は総額25万円。運動会、夏まつり、防災ウォークラリー大会。

自発的なグループもできた。日なたボッコを楽しむ「日だまりグループ」、生け花サークル、お茶飲みグループ。カラオケの交流を通じて高齢者の再婚が多く生まれた。隣近所で、ご飯を届けたら、おかずを配ったり…。「都会の中の昔の村」の光景が浮かんだ。



14 こいつは春から縁起がいいや 322キロのマグロ水揚げ

市場発会式のこの日、第1卸売市場に322キロのクロマグロが水揚げされました。水揚げしたのは漁安丸(宮崎県)。水揚げ量日本一の銚子でも数年に一度あるかないかの巨大マグロの水揚げに市場が沸く、幸先の良い仕事始めになりました。



1225 銚子、旭、匝瑳3市の家庭ごみを処理 広域ごみ処理施設の工事着工

市内野尻町で東総3市のごみ処理施設の起工式が行われました。焼却施設と缶・ペットボトルのリサイクル施設などを建設します。燃焼で生じたガスを利用した発電設備を備え、余剰電力は売電も。2021年3月稼働予定です。



14~7 一年の大漁・安全を願って 伝統行事・漕出

漕出は漁師さんたちの正月の伝統行事。大漁旗を掲げた漁船は、漁業の神様を祀る神社の前にさしかかると海上で旋回したり、御神酒を海にそそいだりして一年の大漁と海上安全を願っていました。



1225 なぜ、銚子の財政は厳しい？ 市民説明会に300人が参加

市が財政危機を乗り越えるため打ち出した「緊急財政対策」を市長が説明。300人を超える市民に会場いただきました。当日の説明資料、市民の皆さんとの質疑応答の概要は市ホームページに掲載しています。



18 豊実会が鳴り物を披露 常灯寺本尊・本堂一般公開

常灯寺(常世田町)で文化財の木造薬師如来坐像(国重要文化財)と本堂(県指定文化財)が一般公開されました。日ごろ豊岡小学校で練習に励んでいる地元の鳴り物団体「豊実会」が鳴り物を披露し、年に一度の催しに花を添えました。



11 新年は高神連の神楽で初笑い 渡海神社の元旦祭

日本一早い初日の出のあと、元日の8時30分から渡海神社(高神西町)では、地元の鳴り物団体「高神連」が神楽と鳴り物を披露。観客はひょうきんなひょっとこの仕草に笑ったり、荒ぶる獅子に目を丸くしたりして新年の恒例行事を楽しんでいました。

Feb. ~ : Machinowadai Next
注目イベント情報

4.7日と**4.21日**は

朝7時→夜8時

投票へ!

- ▶ 4/7…千葉県議会議員選挙
- ▶ 4/21…銚子市議会議員選挙

あなたの一票で私たちの代表が決まります。
 棄権せずに自分の意志を投じましょう。

☎ 選挙管理委員会事務局 ☎(24)8740



3/12(火) 9時30分～
 銚子市議会議員選挙立候補予定者説明会
 勤労コミュニティセンター 2階ホール

お宝めぐり 無料

住 職とボランティアガイド観光船頭会の解説つき。
 申込不要。



▶ 円福寺

2/14(木)・15(金)

10時～15時

☎ 観光商工課 ☎(24)8707

▶ 浄国寺

2/16(土)

10時～15時

観ボラと行く銚子観光 無料

ボ ランティアガイド観光船頭会と日本遺産のまち銚子の
 魅力を再発見してみませんか? 余山貝塚、菅原大神、
 新国立劇場舞台美術センターをバスでめぐります。

日時 **3月13日(水)** 8時30分～12時 ※小雨決行

集合場所・時間 市役所正面玄関前・8時20分

参加費 無料。ただし、舞台美術センター入場料

大人210円 (65歳以上無料)がかかります。

定員 30人 (先着順)

申込方法 2月28日(休)まで

に電話

☎ 観光商工課

☎(24)8707

銚子の魅力再発見!



ちようし今むかし



銚子の町の面影を写真とことばで語り継ぎませんか? 昔の写真を募集します。文化財・ジオパーク室までご連絡ください。

☎(24)8739



撮影場所 大新河岸 年代 不明

現在▶



利 根川が太平洋に注ぐ絶景は多くの文化人を魅了しました。「利根川が大海に流れ込むところを一目見たい」。1898年(明治31)には詩人・島崎藤村も銚子を訪れています。中でも大新旅館は皇族や政府高官、文人墨客の迎賓館的な役割を果たしました。昭和初期になると護岸工事や第二次大戦の復興工事で利根川河口の景観は大きく変わりました。

監査結果を公表します

■平成30年度定期監査（前期）
対象の財務事務と施設管理はおおむね適正でした。監査結果の全文は市のホームページに掲載しています。

監査対象▼社会福祉課、子育て支援課、高齢者福祉課、健康づくり課、消防本部・消防署、会計課、学校教育課、社会教育課、市立銚子高校、水道局

■財政援助団体等監査

公の施設の管理業務と出納その他の事務は概ね適正でした。監査結果の全文は、市のホームページに掲載しています。

■監査対象▼指定管理者：（一財）銚子市医療公社、公の施設：市立病院

監査委員事務局
☎(24)8959

財務省千葉財務事務所

借金問題は解決できる

相談は無料です。必要に応じて法律専門家を紹介します。秘密は厳守します。

受付時間 月～金（祝日除く）8時30分～正午、13時～16時30分

同所債務相談窓口
☎043(251)7830



税理士記念日 税理士による税の無料相談

主に相続税・贈与税の相談に応じます。

日時 2月22日(金) 9時30分～12時、13時～15時30分

場所 旭市第二市民会館（旭市二の2787-1）

千葉県税理士会銚子支部
☎(22)3901



済んでいますか？ 予防接種

まだ接種していない人は委託医療機関で予約して接種を。

▼麻しん風しん混合(MR) ワクチン2期

対象 平成24年4月2日生～平成25年4月1日生

期限 3月31日

▼ジフテリア・破傷風混合(DT) ワクチン2期

対象 平成18年4月2日～平成19年4月1日生(小学6年生)

持ち物 予診票、母子健康手帳、健康保険証

健康づくり課
☎(24)8070

東庄県民の森 教室・講座

いずれも事前に申し込みが必要です。

▼テニス教室

日時 3月16日(土) 9時30分～15時

参加費 大人1500円、中学生以下1000円(弁当・保険込)

定員 20人程度
持ち物 ラケット、タオル、飲み物

▼春休み木工クラフト体験

日程 3月24日(日)～31日(日)

時間 ①10時～12時 ②13時～15時

定員 各回2組
参加費 1作品1000円。作品による

▼東庄SPF豚や地元野菜を美味しく食べよう

日時 3月24日(日) 10時～12時

参加費 1人800円
定員 20人程度

同管理事務所
☎0478(87)0393



宝くじ助成で太鼓などを購入

宝くじの収益金が財源の（一財）自治総合センターのコミュニティ助成事業を活用して、犬若漁鼓会が太鼓などを購入しました。地域社会活動の推進に役立てられます。

☎ 総務室 ☎(24)8794



▼犬若漁鼓会（犬若）の皆さん



介護認定調査員募集

職務内容 介護保険の要介護認定申請者への訪問調査事務

応募資格 ①～③のすべてに該当する人

- ① 保健師、看護師、准看護師、介護支援専門員、社会福祉士、介護福祉士のいずれかの有資格者
- ② 都道府県知事の「認定調査従事者研修会」修了証書の交付を受けている
- ③ 普通自動車運転免許を持っていて自分のために使用できる車両を用意できる

③ 自動車の任意保険に加入している

採用期間 4月1日～2020年3月31日(再任可)

勤務日・報酬 月14日以内の勤務で歩合制。調査1件につき4100円。交通費等含む。

定員 若干名

選考方法 書類選考後に面接

申込期限 2月15日(金)

提出書類 履歴書、各種資格・免許証の写し、自動車保険(任意保険)証書の写し

募集案内 高齢者福祉課窓口で配付(市ホームページからダウンロード可)

高年齢者福祉課
☎(24)8755

**若者サポートステーション 銚子サテライト
就労支援講座**

働くことに悩みを抱えている若者の就労を応援します。

日時 3月4日(月) 10時～17時
場所 勤労コミュニケーションセンター1階

対象 15～40歳未満

その他 要事前申込。参加無料
申込 ちば北総地域若者サポートステーション

☎0476(24)7880



市民センター講座

市内在住・在勤の人が対象です。
いずれも申し込み先着順。材料費は自己負担
申問 同センター☎(22)0340

無料

■ステンドアート教室…10人

ステンドフィルムでステンドグラス風のフォトフレームを作ってみよう。

日時 2月14日(休) 10時～12時
講師 室井照美さん
申込方法 2月5日(火)10時から来館か電話



■冷凍テクニック講座…18人

野菜、肉、魚の冷凍・解凍術と簡単な調理法を学ぼう。

日時 2月17日(日) 9時30分～13時
講師 張替紀江さん
持ち物 筆記用具、エプロン、三角巾、タオル2本(ふきん)
申込方法 2月3日(日)10時から来館か電話



■おいしいコーヒーの淹れ方教室…各日20人

コーヒーの話と、ハンドドリップの抽出の実践

日程 ①2月23日(出) ②3月3日(日)
時間 13時～15時30分
講師 長井滋さん
持ち物 ドリッパーとサーバー(各3～4人分用)、コーヒーポット、エプロン、三角巾(バンダナなど)、ふきん、保温水筒(持ち帰り用)
申込方法 2月8日(金)10時から来館か電話



■布ぞうり作り教室…20人

布ぞうり作りを学ぼう。

日時 2月28日(休) 13時30分～16時
講師 小畑町白根会有志の皆さん
持ち物 1足あたりバスタオル2枚程度の量の本綿や着物の布(タオル地や化学繊維不可。少し多めに用意)、はさみ、座布団
申込方法 2月7日(休)10時から来館か電話



■親子でハーバリウム…親子15組

親子で大小2本のハーバリウムを作ろう。

日時 3月3日(日) 13時～15時
講師 室井照美さん
申込方法 2月10日(日)10時から来館か電話



※ハーバリウムとは…ドライフラワーなどをガラスボトルに入れ、専用のオイルに浸したインテリア雑貨



平成30年火災状況

▼火災件数：21件(建物13件、車両1件、その他7件)
▼死者：1人

火災は前年より2件減少しましたが、1人の尊い命が失われてしまいました。火災での逃げ遅れを減らすために住宅用火災警報器を設置しましょう。

☎(22)3295

防災行政無線訓練放送

全国瞬時警報システム(ジャラート)を活用した訓練放送です。防災行政無線の屋外スピーカー、防災ラジオから放送が流れますが、実際に避難する必要があります。

日時 2月20日(水)11時ころ
申込 危機管理室☎(24)8193

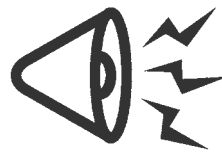

**千葉県生涯大学校東総学園
4月入学生募集(2次)**

応募資格 仲間づくり、生きがいづくり、社会参加に興味がある県内在住の原則60歳以上の人の人

募集学部・登校頻度・年額
①健康・生活学部：週2回登校2年制・16100円
②造形学部陶芸コース：週2回登校1年制・年額58200円
応募期間 2月8日(金)～28日(木)
申込 同学園☎(25)2035

斎場の指定管理者が決定

指定管理者 (株)宮本工業所(富山市奥田新町12-13)
期間 4月1日～2024年3月31日
申込 生活環境課☎(24)8910

**北総教育事務所
公立小・中学校の
講師募集**

小・中学校の常勤・非常勤講師を募集しています。特に国語科の講師が不足しています。名簿登録後、面接をします。
資格 教員免許
申込 学校教育課
☎(24)8197

農コンinキャベツ

海風吹く畑で婚活。春キャベツの収穫体験、とん平焼き作り。銚子産フルーツトマトのおみやげ付き。男性は農業者限定

日時 3月3日(日) 11時～14時
(10時45分受付開始)

場所 J・Aちばみどり営農センター 銚子

参加費 男性：6000円 女性：無料

対象 20歳以上で独身の男女。男性は農業者のみ

定員 男女各20人

申込 タイズエージェント
☎090(2629)1045

かもめホテル
かもめギャラリー
オープン



かもめホテル(中央町)のフロントが小さなアートギャラリーになりました。現代芸術を中心に海外の作家も紹介する予定です。入場は無料です。

開館時間 17時～20時・年中無休

▼室内博覧絵画展「松竹梅」
会期 2月28日(木)まで
問 同ホテル ☎(22)6255



銚子ジオパーク

ジオサイト清掃と
月例見学会

日時・場所 2月10日(日)・長崎防
災空地、2月17日(日)・犬岩前

※当日7時の時点で雨天の場合は中止

●清掃 9時～10時

●月例見学会 10時～12時(所要時間約30分) ※17日のみ

その他 申込不要。ガイド料無料

問 銚子ジオパーク市民の会事務局・茂木さん
☎090(8947)2869



余山貝塚美化の会

環境美化活動

日時 2月24日(日) 9時～11時

※8時の時点で雨天の場合は中止

集合場所 三嶋神社(余山町)脇空地

その他 申込不要。道具は当会で用意します。

問 同会事務局・信田さん
☎090(1033)0979

NPO法人

銚子海洋環境調査隊
第7回シンポジウム

日時 2月27日(水) 14時～15時

場所 市民センター会議室

内容 犬吠埼定点観測と高田川サケ遡上、海岸清掃ボランティアの報告

定員 50人

その他 入場無料。申込不要

問 根本さん
☎090(3577)4753

無料ダンス講習会

日時 2月17日(日) 13時30分～16時

場所 中央コミュニティセンター 講堂

内容 初心者講習Ⅱチャチャチャ経験者講習Ⅱスローフォックス

トロット

問 銚子アマチュア社交ダンス協会・鴨作さん
☎(24)2980



封筒広告募集

市役所で使う封筒の裏面に掲載する広告を募集します。広告の大きさはいずれも縦横85mmで単色刷りです。



No.	封筒の用途	枚数	掲載料	発送時期	発送数
①	健診案内	2	2万円～	5月から1年間	16,400
②	子育て事務	2	2万円～	5月から1年間	14,400

▶申込方法 市ホームページ掲載の広告掲載申込書に必要事項を記入し、広告案などと併せて提出

▶申込期限 2月28日(木)必着

▶決定方法 高額な広告掲載料を提示した順に決定。市内優先。同額の場合は抽選

申 問 ①健康づくり課 ☎(24)8070
②子育て支援課 ☎(24)8967

千葉県最低賃金を改正

平成30年10月1日から千葉県最低賃金が時間額895円に改正。

平成30年12月25日から千葉県特定(産業別)最低賃金の4業種をそれぞれ20円から27円引上げました。

問 千葉労働局
☎043(221)2328



ストップ!薬物

大麻は幻覚作用、記憶障害、学習能力の低下、知覚の変化を引き起こします。1回でも使用してはいけません。薬物の危険性を正しく理解しましょう。

薬物の相談機関

▼県薬務課
☎043(223)2620

▼県精神保健福祉センター
☎043(263)3892

▼海匝健康福祉センター
☎(22)0206

▼県警察少年センターヤング・テレホン
☎0120(783)497

▼銚子警察署 ☎(23)0110

問 県薬務課

鴨川シーワールド銚子市民感謝月間



2月中、銚子市民の入園料金が割引になります。

期間 2月1日(金)～28日(木)

入園料金 高校生以上…2,000円 (通常2,800円)

4歳～中学生…1,000円 (通常1,400円)

入園方法 入園チケット売り場で銚子市在住であることがわかるもの(運転免許証、保険証、パスポートなど)を提示

問 鴨川シーワールド ☎04(7093)4803

犬吠埼灯台乙女養成講座

犬吠埼灯台の保存と活用の方
法を参加者みんなで意見交換し
ましょう。

日時 2月16日(土)17時～19時

テーマ 犬吠埼灯台の価値と魅
力―何を見せ、どう伝えるか

場所 青少年文化会館 第一会
議室

参加費 無料

定員 30人

問 文化財・ジオパーク室

☎(24)8739

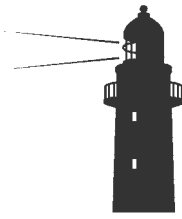

ビームライフル・エア―ソフトガン体験射撃

競技訓練と一般希望者を対象と
した体験射撃です。

日時 2月17日(日)10時～15時

場所 市体育館休憩室

参加費 無料

問 成田市ライフル射撃協会・茅
場(かやば)さん

☎090(3003)7864



如月会新春の茶会

日時 2月24日(日)10時～15時

場所 勤労コミュニティセン
ター1階

担当 表千家小泉社中如月会

費用 700円

問 同会・小泉さん

☎(22)0087



新樹の会茶会

日時 3月3日(日)10時～15時

場所 若宮八幡神社

担当 市立銚子高校茶道部

費用 500円

問 新樹の会・中村さん

☎(22)5344

銚子のことだけ 載せています

広報ちょうしは市内の
コンビニエンスストア
全店舗、スーパーにも
置いています。



地域包括ケアシステムで 薬局薬剤師ができること

銚子市薬剤師会 田代育子薬剤師



近年、高齢化時代を踏まえて
「地域包括ケアシステム」とい
う制度の整備が推し進められて
いますが、そのなかで薬局薬剤
師が担えることをご紹介します。

「地域包括ケアシステム」
は、重度な要介護状態となっ
ても住み慣れた地域で自分らし
い暮らしを最後まで続けること
ができるための制度です。住ま
い・医療・介護・予防生活支援
が一体的に提供されるよう、地
域全体で医師、薬剤師、ケアマ
ネジャーなど多職種の人たちが
連携してご本人をサポートしま
す。

薬の相互作用や重複などを
チェックし、患者さんが安全
にきちんと服用しやすい方法
を考え調整して、自宅へ届け
ます。

▼薬を届けるだけでなく、薬の
保管状況や残薬を確認し、必
要があれば服用しやすく入れ
物のセットなど工夫もしま
す。残薬がある場合は調整を
することもできます。

以前から、薬局薬剤師は薬局
の店頭で地域の皆さんが気軽に
薬や健康のことを相談できる身
近な存在でした。地域包括ケア
システムでは、介護保険や医療
保険を利用し、通院が難しく自
宅で療養をしている人のために
薬剤師が自宅へ訪問して服薬を
支援することができます。

▼定期的には患者さんと直接会う
ことで薬の効果や副作用、A
DL(日常生活動作)、QOL
(生活の質)への影響などを
継続してチェックし、医師へ
情報を提供します。

このような制度を利用したい
場合は、医師、薬剤師、ケアマ
ネジャーなどに相談してみてく
ださい。



▼処方箋を受取り後、体質・
たとえば、

青少年文化会館情報

開館時間 9時～17時

2月の休館日 毎週月曜日、12日(火)

問 青少年文化会館 ☎(22)3315

プラネタリウム

投影5分前までに入場

▶一般投影 **100円**

日時 **3**日(日)、**9**日(土)、**16**日(土)、**24**日(日)
各日**14**時から

▶プレミアムフライデー投影 **100円**

日時 **22**日(金) **19**時から

市民センター情報

開館時間 9時～17時

2月の休館日 毎週月曜日、12日(火)

問 市民センター ☎(22)0340

歌声の集い **無料**

みんなと一緒に歌いたい方なら誰でも参加自由です。

日時 **2**月**9**日(土) **14**時～**16**時

場所 同センター 音楽広場 定員 80人

その他 申込不要

男女(古流)生け花教室作品発表会 **無料**

日時 **3**月**2**日(土) **11**時～**16**時

3日(日) **9**時**30**分～**16**時

場所 同センター ホワイエ2

公正図書館情報

開館時間 9時～17時(水曜日は19時まで)

2月の休館日 4日(月)、12日(火)、18日(月)、

21日(休)～28日(休) (蔵書整理のため)

問 公正図書館 ☎(25)3069

おはなし会 **無料**

幼児～小学校低学年向け読み聞かせ

▶日時 毎週**水**曜日(27日除く)

15時**30**分～**15**時**50**分

▶場所 同館 児童室

図書・雑誌のリサイクル **無料**

保存期限が過ぎた雑誌などを無料で差し上げます。

▶日時 2月**24**日(日) **9**時から

▶場所 同館ロビー、中央地区コミュニティセンター

1階 第1・第2会議室

蔵書整理のため
休館します

2/21(木)～28(木)



市民文芸

俳句

書初や元氣いっぱい文字太字

山田邦彦(若宮町)

決められた道かも知れず寒椿

常世田節子(松岸町)

ためらわず海へ飛びゆく冬の鳥

吉野泰代(前宿町)

短歌

生き甲斐は仕事と気負いし日々な

りき狭庭に憩いて来し方思う

仲田里子(弥生町)

M Dは通勤の友生きる糧

短き命夢にも思わず

梅田圭子(春日町)

剪定のすみたる松の枝

すがし空青々と輝くごとし

袖山静江(春日町)

ばあばからの贈り物 広告
入学・成人・新社会人

無調色 パールネックレス ¥64,800～

デザイン枠 100種

リフォーム ¥6,480～

宝石メガネ時計 **こおしょう** 銚子銀座通り ☎25-1231

業務スーパー 銚子店 一般のお客様大歓迎 広告

遂に銚子に!! 「毎日お買得」で話題沸騰中の業務スーパーが上陸

シニアに優しいお店を目指します

千葉県銚子市長塚町 3丁目296 TEL:0479-21-5611

営業時間 9:00～20:00 駐車場:50台

粗品トートバッグ 引換券 ※こちらの引換券をお持ち下さい ※数に限りがありますのでお早め

困ったときは、ここに相談

時…日時 所…場所 問…予約・問合せ

<p>一般</p> <p>時 火・水・木曜日(祝日除く) 9~16時 所 市役所1階 市民相談センター 問 同センター ☎(24)8734</p>	<p>消費生活・契約・多重債務</p> <p>時 月~金曜日(祝日除く) 9~16時 所 市役所1階 消費生活センター 問 同センター ☎(24)8194</p>	<p>生活なんでも</p> <p>時 365日 24時間受付 所 海匠ネットワーク(旭市口の838) 問 中核地域生活支援センター ☎0479(60)2578</p>
<p>法律 要予約</p> <p>時 6日(水)、20日(水) 13時~17時 所 市役所1階 市民相談センター 問 同センター ☎(24)8734</p>	<p>市税納付</p> <p>時 休日 10日(日) 9時~12時 夜間 6日(水)、20日(水)、 いずれも20時まで 所 市役所1階 問 債権管理室 ☎(24)8954</p>	<p>相続・遺言・官公庁への許認可作成書類</p> <p>時 16日(土) 13時~16時 所 旭市青年の家(旭市二の5127) 問 千葉県行政書士会東総支部・ 宮負行政書士 ☎0479(68)3175</p>
<p>住宅</p> <p>時 19日(火) 9時~12時 所 市役所1階 市民相談センター 問 同センター ☎(24)8734</p>	<p>家庭児童</p> <p>時 月~金曜日 8時30分~17時15分 所 保健福祉センター 問 健康づくり課 ☎(24)8070</p>	<p>税に関すること 要予約</p> <p>時 19日(火) 10~16時 ※予約受付は平日13時~16時 所 銚子商工会議所会館2階 小会議室 問 千葉県税理士会銚子支部 ☎(22)3901</p>
<p>人権・行政</p> <p>時 13日(水) 13時~16時 所 市役所1階 市民相談センター 問 同センター ☎(24)8734</p>	<p>心配ごと</p> <p>時 1日(金)、15日(金) 10時~12時、13時~15時 所 保健福祉センター 問 社会福祉協議会 ☎(24)8189</p>	<p>多重債務・登記・法律 要予約</p> <p>時 9日(土) 13時~17時 ※7日(木)までに要予約 所 旭市民会館(旭市口の729) 問 千葉司法書士会八日市場支部 司法書士林事務所 ☎0479(63)5652</p>
<p>交通事故 要予約</p> <p>時 18日(月) 10時~15時 所 市役所1階 市民相談センター 問 同センター ☎(24)8734</p>	<p>ボランティア</p> <p>時 13日(水)、27日(水) 10~12時、 13~15時 所 保健福祉センター 問 社会福祉協議会 ☎(24)8189</p>	<p>労働</p> <p>時 月~金曜日 9時30分~17時 問 連合千葉 ☎0120(154)052</p>
<p>介護</p> <p>時 16日(土) 13時~16時30分 所 イオンモール銚子2階 しおさいプラザ 問 さざんか園 ☎(23)9575</p>	<p>こころの健康 要予約</p> <p>▶22日(金)岩井浩一さん(精神科医師) ※15日(金)までに予約 ▶26日(火)木戸秋明男さん(臨床心理士) 時 13時15分~16時 所 保健福祉センター 問 健康づくり課 ☎(24)8070</p>	<p>心のピア(仲間)サポート 要予約</p> <p>▶相談員/精神科の病気の経験者 時 13日(水) 13時30分~15時30分 所 海匠保健所 問 同所 ☎0479(72)1281</p>
<p>経営なんでも 要予約</p> <p>時 14日(木) 10時~16時 所 銚子商工会議所会館3階 第3A会議室 問 銚子商工会議所 ☎(25)3111</p>	<p>若者の自立支援 要予約</p> <p>時 18日(月) 13時~17時 所 イオンモール銚子2階 しおさいプラザ 問 千葉北総地域若者サポート ステーション ☎0476(24)7880</p>	

介護の資格 広告

<p>実務者研修(3月生・4月生)</p> <p>毎月、匠瑛教室・成田教室で開講します。 県の貸付制度が利用でき、受講費用はかかりません。 通学は国の指定通り、全10日間。医療的ケアもきちんと3日間含みます。</p>	<p>初任者研修</p> <p>3月 開講(予定) 成田</p> <p>喀痰吸引等研修1号・2号</p> <p>3月 開講 成田</p>
---	---

詳細は すずらん介護福祉学院 で 検索 してください。

申込み先 匠瑛教室 TEL 0479-73-4811 FAX 0479-73-5487
 (株)セブネットワーク 匠瑛市飯倉台10-20

集団予防接種によりB型肝炎ウイルスに持続感染された方へ
 一人で悩まずに無料電話相談をご利用ください 広告

B型肝炎訴訟(給付金請求)について

無料電話相談

<p>対象年齢 昭和16年7月2日~ 昭和63年1月27日生まれ</p> <p><small>※ご遺族の方も給付金請求できます</small></p>	<p>給付金 50万円~ 3,600万円</p> <p><small>※病態に応じて給付等の内容が異なります</small></p>	<p>弁護士費用 着手金・相談料 無料 成功報酬制</p> <p><small>※訴訟実費別途</small></p>
---	--	---

〈ご予約受付時間〉 ☎9:00~18:00 〈完全予約制〉 ☎0120-013-621

 弁護士法人 弁護士 宮崎 幸一(あいち) 弁護士 東京 都立 法律事務所 事務所 東京都新宿区四谷4-3 福屋ビル6-A (営業時間) 平日 9:00~18:00
 プレシャス総合法律会計事務所 TEL 03-5363-6333 FAX 03-5363-6334 E-mail: info@precious-law.jp http://precious-law.jp



愛すべき銚子弁。
知らない言葉は、
家族や近所のおじさんおばさんに発音を
教えてもらいましょう。いつの間にかあ
なたも便利な銚子弁
のとりこになるはず。

「おしゃらぐ」＝「おしゃれ」

〔用例〕うちのまごがおしゃらぐしてうだってっからみでくんな

▶1月13日(日)の成人式で合唱を披露したちょうし少年少女合唱団の皆さん。合唱団OGで新成人の島田日花さん(後列左)も参加。晴れの日に花を添えてくれました。

おしゃらぐ。



銚子弁素材写真を募集しています。

銚子のことばをタテ位置写真で表現して投稿してください。写真はデータでもプリントしたものでも可。メールか郵送、持参、インスタグラムで「#使ってみよう銚子弁」をつけて投稿のいずれかの方法で応募してください。応募作品は市内の公共施設などで展示する場合があります。

応問 秘書広報課 (市役所3階)

☎ (24) 8823

✉ koho@city.choshi.lg.jp



健康
掲示板

夜間小児急病診療を4月から休止

問 健康づくり課 ☎(24)8070

市立病院で平日夜間行っていた夜間小児急病診療所の診療を4月1日から利用者減少のため休止します。県は「こども急病電話相談」を実施しています。ご利用ください。看護師や小児科医が症状を聞き、すぐに医療機関を受診する必要があるかなどアドバイスします。



夜間の急な
発熱などは

こども急病電話相談 ☎043(242)9939

19時～翌6時・年中無休

※相談は無料ですが通話料は利用者負担です。

創業98年、地元のお店が安心・便利 広告



聞こえに合わせて
納得のいくまで、

無料試聴
頂けます。

デジタル補聴器 ¥58,000～
最新防音室完備。補聴器は非課税商品です。

銚子市で唯一の「認定補聴器技能者」在籍店

☎0479-22-2789
銚子市若宮町3-5

エレガンス天昭堂

水もれ 水まわり 地元がイチバン! 広告

でこまった時!!



リフォーム
器具取替
配管修理

☎0479-25-8533
銚子市上野町241-12

コーチ設備



2月の納期

納期は2月15日(金)～2月28日(木)
●介護保険料(65歳以上)…第8期

●国民健康保険料…第8期
●後期高齢者医療保険料…第8期

子育て広場

問 健康づくり課 ☎(24)8070

2月のやすみ 11日(月祝)、木・土・日曜日
開設時間 9時～12時 場所 保健福祉センター

教室相談

申 問 健康づくり課 ☎(24)8070

●場所は全て保健福祉センター

離乳食教室(ごっくんクラス) **要予約**

日時 5日(火) 9時30分～12時30分 (受付9時15分～)
対象 4～5か月児の保護者
内容 親子の食事について実習・講話・相談

乳幼児健康相談 **予約不要**

日時 21日(木) 9時～10時30分、13時～14時30分
内容 身長・体重測定、離乳食、しつけや歯など育児全般

健康づくり相談 **要予約**

日時 27日(水) 9時～9時50分、10時～10時50分
内容 病気予防のための生活習慣・食事・歯などの相談

献血のお知らせ

問 社会福祉室 ☎(24)8195

- ①日時 3日(日) 10時～11時45分、13時～15時30分
場所 イオンモール銚子 2階来らっせホール
- ②日時 18日(月) 10時～11時45分、13時～15時30分
場所 保健福祉センター

編集後記

銚子は陸上から富士山が見られる最東端の地ってご存知ですか。海上のもやもやが少ない冬季は格好の富士山観察シーズン。地球の丸く見える丘展望館や銚子ポートタワー、犬岩、外川漁港、銚子マリナー海浜公園がおすすめ。日本一の山が肉眼でもくっきり見えます。朝や夕方が見えやすいです。(齊藤)

年明けから早くも1か月が経過。某テレビ番組によると時間経過の感じ方は、心がどのくらい動いているかによるとのこと。何気ない日常でも子どもには様々な感情が生まれているのに対し、大人は印象に残ることが少ないため、これを言い換えると「大人になると時間があっという間に過ぎるのは、トキメキがなくなったから」。人は19歳ころから徐々に時間経過を早く感じるようになるそうですが、いろいろな世界で頑張っている新成人の皆さんには、まだまだトキメキがたくさんあるはず。ご活躍をお祈りいたします。(藤井)

2月の休日緊急当番医・当番薬局

■受付時間 9時～17時。17時以降は要問合せ
■緊急時は119番に電話してください。
・外科医不足で当番医の配置が難しくなっています。

日	曜日	病院・薬局名	連絡先		
3日	(日)	内科	銚子市立病院	☎(23)0011	
		外科			
		薬局	ユアサ薬局		☎(21)3207
10日	(日)	内科	内田病院	☎(22)8600	
		外科			
		薬局	駅前調剤薬局		☎(22)8603
11日	(月祝)	内科	島田総合病院	☎(22)5401	
		外科			
		薬局	銚薬		☎(24)9792
17日	(日)	内科	たむら記念病院	☎(25)1611	
		外科			
		薬局	くすもと薬局		☎(22)1116
24日	(日)	内科	宇野沢医院	☎(22)2165	
		外科			—
		薬局	マリンファーマシー		☎(24)1326

夜間小児急病診療 ☎(23)0011

日時 月～金曜日 19時～22時

場所 銚子市立病院

診療科目 小児科(生後4か月児～中学生)

医師 銚子市医師会の小児科か内科医

持ち物 健康保険証、子ども医療費助成受給券



こども急病電話相談 ☎043(242)9939

受付時間 19時～翌6時 年中無休



有限会社 金野ルーフ **創立65年**

屋根の事なら何でもお気軽にお問合わせ下さい。

瓦屋根診断技士が調査致します!! **無料**

かるーい屋根も取扱あります!!

〒288-0837

千葉県銚子市長塚町3-161

☎0479-22-2259

☎0120

68-2259

広告

株式会社

高橋測量設計事務所

(土地家屋調査士事務所併設) 土地家屋調査士 高橋 宏明

登記・測量・調査 境界問題相談

〒288-0056 銚子市新生町1丁目116

TEL 0479-22-6151 FAX 0479-22-6152

http://www.takasoku.e-choshi.jp/

E-mail: takasoku@e-choshi.jp



銚子の魅力を
発信するちょよ!



のーい♡銚子

第39回

及川喜治さんの巻

「ちょーぴーに似ている」と噂のマスターと念願のご対面だちょよ。

入口には店名を掲げた小さな飾り窓だけ。初めてだと通り過ぎてしましそうなさりげない外観。店内に入ると天然無垢の一枚板の長いカウンターをダウンライトが照らし、ずらりと壁一面の棚にはボトルが並ぶ異空間が現れる。

「日常と少し違う隠れ家的な雰囲気とお客様が肩の力を抜いて気軽に足を運んでもらえるバーを目指しています」

低い静かな声でにこやかに話すのはバー「オールド」のマスター及川喜治さん(44)。オールドでは400種類以上のお酒を取り揃えお客様の好みに合ったカクテルやウイスキーを提供している。

特に自身も好きだというウイスキーには力を入れ、8年前から取り組んでいるオリジナルラベルのウイスキーは神栖市のバーと共同でスコットランドの蒸留所から樽ごと買い付け、銚子と神栖の風景を描いたラベルを作りポトリングしている。

「震災復興や地域活性化を目的に千葉と茨城の地方のバーから発信できることの一つとして考えました」ウイスキーのイベントや蒸留所にも足を運び、ウイスキーの本場スコットランドを訪れた際には25か所以上の蒸留所をめぐったほどだ。

旭市出身。20歳のころバーでのアルバイトをきっかけにお酒の魅力にはまった。お酒を覚えようと

酒屋でも働き、22歳のとき本格的に勉強しようと上京。銀座のバーで修行を積んだ。その後帰郷し、銚子のバー「ダニーデイン」で5年働いた。

「バーテンダーって漫画やドラマの世界みたいな格好つけた偉そうなものではないです。主役はお客様。でもカウンターの内側って舞台、ステージなんです。そのステージに立つだけで少し目置かれる。そうすると普段だったら話せないような方とも会話できるのがこの職業の魅力の一つですね。お客様から違う業界や職業のこと、知識や教養を学んで成長させてもらえます」

32歳で独立しオールドを開店。「銚子は漁師文化の影響からお酒を楽しむ文化がもともと根付いている。近郊の市町村に比べてバーの軒数も多い。銚子バーめぐりの夜なんてのも面白いと思います」

季節のフレッシュフルーツのカクテルも大人気。2月はイチゴを使ったカクテルがおすすめたちょよ



▲似てると言われて以来、ちょーぴー好きな及川さん。メニューや店内にもちょーぴーが隠れているので探してみてください。



▲オリジナルラベルのウイスキー。ラベルは銚子在住の矢野光伸さんが描いたもの

BAR OLD

末広町1-7☎(25)1156 18時30分～深夜
定休日 日曜日、月曜祝日の場合
日曜営業、月曜休み

わんぱく登場



こうたろう
白土 公太郎ちゃん
ありさ H28年6月生まれ
白土 有里紗ちゃん
H29年12月生まれ



ゆうま
小坪 優真ちゃん
H25年2月生まれ



ななみ
三浦 奈々海ちゃん
たくみ H27年7月生まれ
三浦 匠海ちゃん
H29年12月生まれ



あやな
加瀬 絢菜ちゃん
H30年7月生まれ

住所、氏名、連絡先、お子さんの名前(ふりがな)、生年月日を記入し、写真を郵送またはメールで送付ください。窓口でも受け付けます。

☎ 秘書広報課 ☎(24) 8823 (郵送) 〒288-8601 若宮町1-1 (メール) koho@city.choshi.lg.jp

写真
大募集!



広報ちようしは、読みやすくわかりやすいデザインのため、[UD(ユニバーサルデザイン)フオント]を使用しています。



人のうごき 平成31年1月1日現在 人口 61,684人(-117人) うち外国人住民人口 2,146人
男 29,821人(-57人) 女 31,863人(-60人) 世帯 27,373世帯(-32世帯) ※カッコは前月比
平成30年12月中の人口動態 出生 14人 死亡 76人 転入など 76人 転出など 131人